



T.C. Kalkınma Bakanlığı

TÜRKİYE EKONOMİSİNDE HAFTALIK GELİŞMELER

**Yıllık Programlar ve Konjonktür Değerlendirme
Genel Müdürlüğü**

9 Ekim 2015

İçindekiler

1. GÜNDEMDEKİ SON GELİŞMELER (Slayt 3)
2. ORTA VADELİ PROGRAM – TEMEL EKONOMİK BÜYÜKLÜKLER (S. 7-10)
3. ONUNCU KALKINMA PLANI – TEMEL EKONOMİK BÜYÜKLÜKLER (S. 11-14)
4. BÜYÜME, ÜRETİM VE TALEP (S. 15-39)
5. İSTİHDAM, ÜCRETLER VE GELİR DAĞILIMI (S. 40-55)
6. ENFLASYON VE KUR (S. 56-64)
7. ÖDEMELER DENGESİ (S. 65-83)
8. MALİ PİYASALAR (S. 88-109)
9. BORÇLANMA (S. 110-119)
10. KAMU MALİYESİ (S. 120-124)

Gündemdeki Son Gelişmeler

- 2015 yılı Eylül ayında TÜFE'de aylık olarak yüzde 0,89 oranında bir artış kaydedilmiştir. TÜFE'deki yıllık artış ise yüzde 7,95 seviyesinde gerçekleşmiştir. Yİ-ÜFE Eylül ayında yüzde 1,53 oranında artmıştır. Yİ-ÜFE'de yıllık artış hızı yüzde 6,92 seviyesine gelmiştir.
- TÜİK verilerine göre aylık sanayi üretim endeksi (orijinal seri) 2015 yılı Ağustos ayında piyasa beklentilerinin üzerinde yüzde 8,5 oranında artış kaydetmiştir. TÜİK takvim etkisinden arındırılmış sanayi üretim endeksi, bir önceki yılın aynı ayına göre yüzde 7,2 oranında artış kaydetmiştir. Ağustos ayında mevsim ve takvim etkisinden arındırılmış sanayi üretim endeksi ise bir önceki aya göre yüzde 2,9 oranında artmıştır.
- 2015 yılı Eylül ayında elektrik üretimi yüzde 0,4 oranında artarak 21 bin 398 Gwh seviyesine yükselmiştir.
- TCMB verilerine göre 2015 yılı Eylül ayı TÜFE bazlı reel efektif döviz kuru, aynı yılın bir önceki ayına göre yüzde 4,5 oranında düşüş göstermiş ve 90.95 olarak gerçekleşmiştir.

2015 Yılı Programı - Ekonominin Genel Dengesi

(Cari Fiyatlarla, Milyon TL)	2013	2014 ⁽¹⁾	2015 ⁽²⁾
Toplam Tüketim	1 340 421	1 484 672	1 632 747
Kamu Tüketimi	185 163	208 178	225 380
Özel Tüketim	1 155 258	1 276 494	1 407 367
Toplam Yatırımlar	327 430	363 022	401 154
Kamu Yatırım	77 476	84 475	87 376
Özel Yatırım	249 954	278 546	313 779
Sabit Sermaye Yatırımı	322 629	361 590	399 188
Kamu	78 165	85 355	88 527
Özel	244 463	276 235	310 661
Stok Değişmesi	4 801	1 431	1 966
Toplam Kaynaklar	1 667 851	1 847 694	2 033 901
Net Mal ve Hizmet İhracatı	-102 670	-83 730	-89 307
GAYRİ SAFİ MİLLİ HARCANABİLİR GELİR	1 549 427	1 747 622	1 928 785
KAMU HARCANABİLİR GELİRİ	238 505	264 290	284 921
Kamu Tüketimi	185 163	208 178	225 380
Kamu Tasarruf	53 342	56 112	59 541
Kamu Yatırım	77 476	84 475	87 376
Kamu Tasarruf Yatırım Farkı	-24 134	-28 363	-27 834
ÖZEL HARCANABİLİR GELİR	1 310 922	1 483 332	1 643 864
Özel Tüketim	1 155 258	1 276 494	1 407 367
Özel Tasarruf	155 663	206 838	236 497
Özel Yatırım	249 954	278 546	313 779
Özel Tasarruf Yatırım Farkı	-94 290	-71 709	-77 281
Toplam Yurt içi Tasarruflar	209 005	262 950	296 039

Kaynak: Kalkınma Bakanlığı

(1) Gerçekleşme Tahmini

(2) 2015 Yılı Programı

2015 Yılı Programı - Ekonominin Genel Dengesi

(Cari Fiyatlarla, GSYH'ya Oran)	2013	2014 ⁽¹⁾	2015 ⁽²⁾
Toplam Tüketim	85,6	84,2	84,0
Kamu Tüketimi	11,8	11,8	11,6
Özel Tüketim	73,8	72,4	72,4
Toplam Yatırımlar	20,9	20,6	20,6
Kamu Yatırım	4,9	4,8	4,5
Özel Yatırım	16,0	15,8	16,1
Sabit Sermaye Yatırımı	20,6	20,5	20,5
Kamu	5,0	4,8	4,6
Özel	15,6	15,7	16,0
Stok Değişmesi	0,3	0,1	0,1
Toplam Kaynaklar	106,6	104,7	104,6
Net Mal ve Hizmet İhracatı	-6,6	-4,7	-4,6
GAYRİ SAFİ MİLLİ HARCANABİLİR GELİR	99,0	99,1	99,2
KAMU HARCANABİLİR GELİRİ	15,2	15,0	14,7
Kamu Tüketimi	11,8	11,8	11,6
Kamu Tasarruf	3,4	3,2	3,1
Kamu Yatırım	4,9	4,8	4,5
Kamu Tasarruf Yatırım Farkı	-1,5	-1,6	-1,4
ÖZEL HARCANABİLİR GELİR	83,8	84,1	84,5
Özel Tüketim	73,8	72,4	72,4
Özel Tasarruf	9,9	11,7	12,2
Özel Yatırım	16,0	15,8	16,1
Özel Tasarruf Yatırım Farkı	-6,0	-4,1	-4,0
Toplam Yurt içi Tasarruflar	13,4	14,9	15,2

Kaynak: Kalkınma Bakanlığı

(1) Gerçekleşme Tahmini

(2) 2015 Yılı Programı

2015 Yılı Programı - Ekonominin Genel Dengesi

(1998 Yılı Fiyatlarıyla, Yüzde Değişme)	2013	2014 ⁽¹⁾	2015 ⁽²⁾
Toplam Tüketim	5,2	1,9	3,8
Kamu Tüketimi	7,1	4,5	2,2
Özel Tüketim	4,9	1,6	4,0
Toplam Yatırımlar	11,5	-0,8	4,8
Kamu Yatırım	16,6	-1,0	-2,3
Özel Yatırım	10,1	-0,8	6,7
Sabit Sermaye Yatırımı	4,5	-1,8	4,2
Kamu	20,7	-0,9	-2,1
Özel	0,7	-2,1	6,1
Stok Değişmesi	1,6	0,2	0,1
Toplam Kaynaklar	6,7	1,3	4,0
Net Mal ve Hizmet İhracatı	-2,6	2,0	0,0
GAYRİ SAFİ MİLLİ HARCANABİLİR GELİR	3,9	3,4	4,1
KAMU HARCANABİLİR GELİRİ	9,7	1,6	1,7
Kamu Tüketimi	7,1	4,5	2,2
Kamu Yatırım	16,6	-1,0	-2,3
ÖZEL HARCANABİLİR GELİR	2,9	3,8	4,5
Özel Tüketim	4,9	1,6	4,0
Özel Yatırım	10,1	-0,8	6,7

Kaynak: Kalkınma Bakanlığı

(1) Gerçekleşme Tahmini

(2) 2015 Yılı Programı

Orta Vadeli Program (2015-2017)- Temel Ekonomik Büyüklükler

	2013 G	2014 T	2015 T	2016 T	2017 T
GSYH (Milyar TL, Cari Fiyatlarla)	1 565	1 764	1 945	2 150	2 370
GSYH (Milyar Dolar, Cari Fiyatlarla)	822	810	850	907	971
Kişi Başına Milli Gelir (GSYH, Dolar)	10 807	10 537	10 936	11 541	12 229
GSYH Büyümesi (%)	4,1	3,3	4,0	5,0	5,0
Nüfus (Yıl Ortası, Bin Kişi)	76 055	76 903	77 738	78 559	79 366
İşgücüne Katılma Oranı (%)	48,3	50,1	50,2	50,3	50,5
İstihdam Düzeyi (Bin Kişi)	24 601	25 824	26 340	27 002	27 599
İstihdam Oranı (%)	43,9	45,3	45,4	45,7	45,9
İşsizlik Oranı (%)	9,0	9,6	9,5	9,2	9,1
İhracat (FOB) (Milyar Dolar)	151,8	160,5	173,0	187,4	203,4
İthalat (CIF) (Milyar Dolar)	251,7	244,0	258,0	276,8	297,5
Dış Ticaret Dengesi (Milyar Dolar)	-99,9	-83,5	-85,0	-89,4	-94,1
İhracat / İthalat (%)	60,3	65,8	67,1	67,7	68,4
Turizm Gelirleri (Milyar Dolar)	28,0	29,5	31,5	33,5	35,5
Cari İşlemler Dengesi (Milyar Dolar)	-65,0	-46,0	-46,0	-49,2	-50,7
Cari İşlemler Dengesi / GSYH	-7,9	-5,7	-5,4	-5,4	-5,2
GSYH Deflatörü	6,1	9,1	6,0	5,3	5,0
TÜFE Yıl Sonu Yüzde Değişme	7,4	9,4	6,3	5,0	5,0
Merkezi Yönetim Bütçe Dengesi / GSYH	-1,2	-1,4	-1,1	-0,7	-0,3
Faiz Giderleri Hariç KKGd/ GSYH	2,9	2,0	2,5	2,5	2,6
MYB Faiz Giderleri Hariç Denge/ GSYH	2,6	2,2	2,4	2,4	2,5
Kamu Kesimi Genel Dengesi (KKGd) / GSYH ⁽¹⁾	-0,5	-1,0	-0,4	-0,1	0,1
Faiz Gideri ve Özelleştirme Geliri Hariç KKGd / GSYH	2,0	1,4	1,8	2,1	2,3

(1) Kalkınma Bakanlığı'nın klasik kamu kesimi genel dengesi formatı esas alınmıştır

T: Tahmin, G: Gerçekleşme

Orta Vadeli Program (2015-2017)- Ekonominin Genel Dengesi

(Cari Fiyatlarla, Milyon TL)	2013 G	2014 T	2015 T	2016 T	2017 T
Toplam Tüketim	1 340 421	1 484 576	1 632 659	1 784 574	1 949 604
Kamu Tüketimi	185 163	208 178	225 380	246 487	267 761
Özel Tüketim	1 155 258	1 276 398	1 407 279	1 538 087	1 681 843
Toplam Yatırımlar	327 430	363 118	401 242	464 641	527 887
Kamu Yatırım	77 476	84 475	87 376	99 581	108 392
Özel Yatırım	249 954	278 642	313 866	365 060	419 495
Sabit Sermaye Yatırımı	322 629	361 686	399 276	457 371	524 714
Kamu	78 165	85 355	88 527	99 865	108 722
Özel	244 463	276 331	310 749	357 505	415 992
Stok Değişmesi	4 801	1 431	1 966	7 270	3 173
Toplam Kaynaklar	1 667 851	1 847 694	2 033 901	2 249 215	2 477 491
Net Mal ve Hizmet İhracatı	-102 670	-83 730	-89 307	-99 175	-107 072
GAYRİ SAFİ MİLLİ HARCANABİLİR GELİR	1 565 181	1 763 964	1 944 594	2 150 040	2 370 419
KAMU HARCANABİLİR GELİRİ	238 505	264 290	284 999	322 913	361 562
Kamu Tüketimi	185 163	208 178	225 380	246 487	267 761
Kamu Tasarruf	53 342	56 112	59 619	76 426	93 801
Kamu Yatırım	77 476	84 475	87 376	99 581	108 392
Kamu Tasarruf Yatırım Farkı	-24 134	-28 363	-27 756	-23 155	-14 590
ÖZEL HARCANABİLİR GELİR	1 310 922	1 483 332	1 643 786	1 809 891	1 992 215
Özel Tüketim	1 155 258	1 276 398	1 407 279	1 538 087	1 681 843
Özel Tasarruf	155 663	206 934	236 507	271 804	310 371
Özel Yatırım	249 954	278 642	313 866	365 060	419 495
Özel Tasarruf Yatırım Farkı	-94 290	-71 709	-77 359	-93 256	-109 124
Toplam Yurt içi Tasarruflar	209 005	263 046	296 126	348 230	404 173

T: Tahmin, G: Gerçekleşme

Orta Vadeli Program (2015-2017)- Ekonominin Genel Dengesi

(Cari Fiyatlarla, GSYH'ye Oran)	2013 G	2014 T	2015 T	2016 T	2017 T
Toplam Tüketim	85,6	84,2	84,0	83,0	82,2
Kamu Tüketimi	11,8	11,8	11,6	11,5	11,3
Özel Tüketim	73,8	72,4	72,4	71,5	71,0
Toplam Yatırımlar	20,9	20,6	20,6	21,6	22,3
Kamu Yatırım	4,9	4,8	4,5	4,6	4,6
Özel Yatırım	16,0	15,8	16,1	17,0	17,7
Sabit Sermaye Yatırımı	20,6	20,5	20,5	21,3	22,1
Kamu	5,0	4,8	4,6	4,6	4,6
Özel	15,6	15,7	16,0	16,6	17,5
Stok Değişmesi	0,3	0,1	0,1	0,3	0,1
Toplam Kaynaklar	106,6	104,7	104,6	104,6	104,5
Net Mal ve Hizmet İhracatı	-6,6	-4,7	-4,6	-4,6	-4,5
GAYRİ SAFİ MİLLİ HARCANABİLİR GELİR	99,0	99,1	99,2	99,2	99,3
KAMU HARCANABİLİR GELİRİ	15,2	15,0	14,7	15,0	15,3
Kamu Tüketimi	11,8	11,8	11,6	11,5	11,3
Kamu Tasarruf	3,4	3,2	3,1	3,6	4,0
Kamu Yatırım	4,9	4,8	4,5	4,6	4,6
Kamu Tasarruf Yatırım Farkı	-1,5	-1,6	-1,4	-1,1	-0,6
ÖZEL HARCANABİLİR GELİR	83,8	84,1	84,5	84,2	84,0
Özel Tüketim	73,8	72,4	72,4	71,5	71,0
Özel Tasarruf	9,9	11,7	12,2	12,6	13,1
Özel Yatırım	16,0	15,8	16,1	17,0	17,7
Özel Tasarruf Yatırım Farkı	-6,0	-4,1	-4,0	-4,3	-4,6
Toplam Yurt içi Tasarruflar	13,4	14,9	15,2	16,2	17,1

Orta Vadeli Program (2015-2017)- Ekonominin Genel Dengesi

(1998 Yılı Fiyatlarıyla, Yüzde Değişme)	2013 G	2014 T	2015 T	2016 T	2017 T
Toplam Tüketim	5,2	1,9	3,8	4,0	3,9
Kamu Tüketimi	7,1	4,5	2,2	3,8	3,3
Özel Tüketim	4,9	1,6	4,0	4,0	4,0
Toplam Yatırımlar	11,5	-0,8	4,8	8,9	8,2
Kamu Yatırım	16,6	-1,0	-2,3	8,0	3,3
Özel Yatırım	10,1	-0,8	6,7	9,1	9,4
Sabit Sermaye Yatırımı	4,5	-1,8	4,2	8,9	9,3
Kamu	20,7	-0,9	-2,1	7,2	3,3
Özel	0,7	-2,1	6,1	9,3	10,9
Stok Değişmesi	1,6	0,2	0,1	0,1	-0,2
Toplam Kaynaklar	6,7	1,3	4,0	5,2	5,0
Net Mal ve Hizmet İhracatı	-2,6	2,0	0,0	-0,2	-0,1
GAYRİ SAFİ MİLLİ HARCANABİLİR GELİR	3,9	3,4	4,1	5,0	5,1
KAMU HARCANABİLİR GELİRİ	9,7	1,6	1,7	7,6	6,6
Kamu Tüketimi	7,1	4,5	2,2	3,8	3,3
Kamu Yatırım	12,7	-1,7	1,1	12,3	10,4
ÖZEL HARCANABİLİR GELİR	2,9	3,8	4,5	4,6	4,8
Özel Tüketim	4,9	1,6	4,0	4,0	4,0
Özel Yatırım	-6,0	14,1	7,0	6,9	8,2

T: Tahmin, G: Gerçekleşme

Onuncu Kalkınma Planı – Büyüme, Enflasyon ve İstihdam Göstergeleri

	2012	2013	2018	2014-2018
Temel Göstergeler				
Büyüme (%)	2,2	4,0	5,9	5,5
TÜFE (12 Aylık % Değişim)	6,2	5,3	4,5	4,8
GSYH (1998 Fiyatlarıyla, Milyar TL)	117,8	122,4	159,7	5,5
GSYH (Cari, Milyar TL)	1.416,8	1.556,7	2.535,2	10,2
GSYH (Cari, Milyar Dolar)	786,3	850,5	1.285,5	8,6
Nüfus (Yıl Ortası, Milyon Kişi)	74,9	76,1	80,4	1,1
Kişi Başına GSYH (Cari, Dolar)	10.504	11.183	15.996	7,4
Üretim Faktörleri Artışı (%)				
Sermaye Stoku	5,6	5,2	6,3	5,7
İstihdam	2,9	4,2	3,0	2,9
TFV	-1,1	-0,5	1,2	1,1
Sektörel Katma Değer (Cari, GSYH'ya Oran, %)				
Tarım	7,9	7,7	6,8	7,2 ²
Sanayi	19,3	19,2	20,4	19,9 ²
Hizmetler	61,9	61,6	61,9	61,9 ²
Dolaylı Ölçülen Mali Ara. Hiz. ¹	1,6	1,6	1,6	1,6 ²
Vergi-Sübvansiyon	12,4	13,1	12,6	12,7 ²
İşgücü Piyasası				
İşgücüne Katılma Oranı (%)	50,0	51,1	53,8	52,6 ²
İşgücü (Milyon Kişi)	27,3	28,5	32,2	2,5
İstihdam (Milyon Kişi)	24,8	25,9	29,9	2,9
İstihdam Oranı (%)	45,4	46,4	49,9	48,2 ²
İşsizlik Oranı (%)	9,2	9,2	7,2	8,2 ²

Kaynak: 2012 yılı verileri TÜİK'e aittir. 2013 ve 2018 yılı verileri Onuncu Kalkınma Planı tahminleridir.

(1) Dolaylı Ölçülen Mali Aracılık Hizmetleri GSYH hesabına eksi olarak girmektedir.

(2) Dönem ortalamasını göstermektedir.

Onuncu Kalkınma Planı - Ekonominin Genel Dengesi

(Cari Fiyatlarla, GSYH'ya Oran, Yüzde)

	2012	2013	2018
Toplam Tüketim	84,5	84,9	80,6
Kamu	11,5	11,7	11,6
Özel	73,0	73,2	69,0
Toplam Yatırım	20,6	21,2	24,4
Kamu	4,4	4,5	4,8
Özel	16,2	16,7	19,6
Sabit Sermaye Yatırımı	20,6	20,9	24,1
Kamu	4,2	4,5	4,8
Özel	16,4	16,4	19,3
Stok Değişimi	0,0	0,3	0,3
Kamu	0,2	0,0	0,0
Özel	-0,2	0,3	0,3
Toplam Yurtiçi Talep (Toplam Kaynaklar)	105,1	106,1	105,0
Net Mal Ve Hizmet İhracatı	-5,1	-6,1	-5,0
Mal ve Hizmet İhracatı	26,4	25,2	28,3
Mal ve Hizmet İthalatı	31,6	31,3	33,2
Gayri Safi Yurtiçi Hâsıla (GSYH)	100,0	100,0	100,0
Net Faktör Gelirleri + Net Dış Âlem Cari Transferleri	-0,7	-0,6	-0,5
Gayri Safi Milli Harcanabilir Gelir (GSMHG)	99,3	99,4	99,5
Kamu Harcanabilir Geliri	14,5	14,1	15,3
Kamu Tüketimi	11,5	11,7	11,6
Kamu Tasarrufu	2,9	2,4	3,7
Kamu Yatırımı	4,4	4,5	4,8
Kamu Tasarruf-Yatırım Farkı	-1,4	-2,1	-1,1
Özel Harcanabilir Gelir	84,8	85,3	84,2
Özel Tüketim	73,0	73,2	69,0
Özel Tasarruf	11,8	12,0	15,2
Özel Yatırım	16,2	16,7	19,6
Özel Tasarruf-Yatırım Farkı	-4,4	-4,6	-4,4
Toplam Yurtiçi Tasarruflar	14,8	14,4	19,0

Kaynak: 2012 yılı verileri Kalkınma Bakanlığına aittir. 2013 ve 2018 yılı verileri Onuncu Kalkınma Planı tahminleridir.

Not: Rakamlar virgülden sonra tek basamağa yuvarlanmıştır. Toplam değerler, alt bileşenlerinin toplamından farklılık gösterebilir.

Onuncu Kalkınma Planı - Ödemeler Dengesi

	2012	2013	2018	2014-2018
İhracat (fob) (Milyar Dolar) ¹	152,5	157,8	277,2	11,9
İthalat (cif) (Milyar Dolar) ¹	236,5	252,3	404,3	9,9
Enerji İthalatı (Milyar Dolar) ¹	60,1	58,7	74,4	4,9
Dış Ticaret Dengesi (Milyar Dolar)	-84,1	-94,4	-127,0	---
Dış Ticaret Dengesi / GSYH (%) ²	-10,7	-11,1	-9,9	-10,5
Dış Ticaret Hacmi / GSYH (%) ²	49,5	48,2	53,0	51,2
Turizm Gelirleri (Milyar Dolar) ^{1 ve 3}	25,7	28,0	40,8	7,8
Cari İşlemler Dengesi (Milyar Dolar)	-47,5	-55,3	-67,1	---
Cari İşlemler Dengesi / GSYH (%) ²	-6,0	-6,5	-5,2	-5,8
Uluslararası Doğrudan Yatırım Girişi (Milyar Dolar) ¹	12,6	15,3	28,3	13,1

Kaynak: 2006 ve 2012 yılı verileri TÜİK'e aittir. 2013 ve 2018 yılı verileri Onuncu Kalkınma Planı tahminleridir.

(1) 2014-2018 dönemi verisi yıllık ortalama yüzde değişimi göstermektedir.

(2) 2014-2018 dönemi verisi ortalamayı göstermektedir.

(3) Ödemeler dengesinde yer aldığı şekliyle

Onuncu Kalkınma Planı - Kamu Kesimi Dengeleri

(GSYH'ya Oran, Yüzde)

	2012	2013	2018	2014-2018 ¹
Kamu Tüketimi	11,5	11,7	11,6	11,7
Kamu Tasarrufu	2,9	2,4	3,7	3,1
Kamu Yatırımı	4,4	4,5	4,8	4,6
Kamu Kesimi Borçlanma Gereği ²	0,9	1,4	0,5	0,7
Kamu Kesimi Program Tanımlı Dengesi ³	0,9	0,8	1,0	0,9
Genel Devlet Gelirleri	37,8	38,3	37,9	37,9
Genel Devlet Harcamaları	38,7	39,7	38,4	38,6
Genel Devlet Faiz Dışı Harcamaları	35,2	36,4	36,2	36,1
Genel Devlet Faiz Giderleri	3,5	3,3	2,3	2,5
Genel Devlet Yatırım Harcamaları	3,5	3,5	4,1	3,8
Genel Devlet Dengesi	-1,0	-1,4	-0,5	-0,7
Genel Devlet Faiz Dışı Dengesi	2,6	1,9	1,7	1,8
Yapısal Genel Devlet Gelirleri ⁴	36,5	37,1	37,7	37,2
Yapısal Genel Devlet Harcamaları ⁵	34,7	35,5	36,4	35,7
Yapısal Genel Devlet Dengesi ⁶	1,7	1,6	1,3	1,5
Vergi Yüğü (Sos. Güv. Primleri Dâhil)	27,6	28,3	28,9	28,6

Kaynak: 2012 yılı verileri Kalkınma Bakanlığına aittir. 2013 ve 2018 yılı verileri Onuncu Kalkınma Planı tahminleridir.

Not: Kamu kesimi; merkezi yönetim bütçesi kapsamındaki kurum ve kuruluşlar, mahalli idareler, sosyal güvenlik kuruluşları ile GSS, fonlar, döner sermayeler, İşsizlik Sigortası Fonu ve KİT'lerin toplamından oluşmaktadır. Kamu kesimi kapsamından KİT'ler çıkarıldığında ise genel devlet tanımına ulaşılmaktadır.

(1) Dönem ortalamasıdır.

(2) (-) işaret fazlayı göstermektedir.

(3) Faiz gelirleri ve giderleri, özelleştirme gelirleri, kamu bankaları kâr payları ve bazı özelliikli gelirler ile giderler hariç tutularak hesaplanmaktadır.

(4) Özelleştirme ve bir defalık gelirler hariç, potansiyel GSYH'ya orandır.

(5) Faiz giderleri hariç, potansiyel GSYH'ya orandır.

(6) Potansiyel GSYH'ya orandır.

BÜYÜME, ÜRETİM VE TALEP

Dönemler İtibarıyla Yıllık Ortalama Reel Büyüme Hızları (%)

DÖNEMLER	TARIM	SANAYİ	HİZMETLER	GSYH
1950-1959	6,2	9,3	7,2	7,0
1960-1969	1,8	9,3	6,7	5,3
1970-1979	1,8	6,3	5,6	4,7
1980-1989	0,6	5,9	4,5	4,0
1990-1999	1,4	4,5	3,9	3,9
2000-2009 (*)	1,7	3,4	4,6	3,6
2003-2014 (*)	1,9	5,4	5,4	4,7

Kaynak: TÜİK

(*) 1998=100 bazlı yeni milli gelir serisine göre hesaplanmıştır. İnşaat sektörü sanayiye dahil edilmiştir.

Mevsimsel Etkilerden Arındırılmış GSYH

Dönem	Arındırılmamış GSYH	Yüzde Değişme ¹	Mevsim ve Takvim Etkisinden Arındırılmış GSYH	Yüzde Değişme ²	Takvim Etkisinden Arındırılmış GSYH	Yüzde Değişme ¹
2011 - 1	26,4	12,4	28,4	2,5	26,2	12,6
2011 - 2	28,1	9,3	28,6	0,6	27,9	9,3
2011 - 3	31,2	8,7	29,0	1,2	31,3	8,7
2011 - 4	29,5	5,3	29,2	0,8	29,7	5,2
2012 - 1	27,2	3,1	29,1	-0,3	26,9	2,5
2012 - 2	28,9	2,7	29,4	1,1	28,7	2,7
2012 - 3	31,6	1,5	29,5	0,2	31,9	1,9
2012 - 4	29,9	1,3	29,6	0,4	30,2	1,5
2013 - 1	28,0	3,1	30,1	1,6	27,9	3,6
2013 - 2	30,2	4,7	30,7	2,0	29,9	4,3
2013 - 3	33,0	4,3	30,8	0,3	33,2	4,1
2013 - 4	31,3	4,6	31,0	0,7	31,6	4,7
2014 - 1	29,5	5,1	31,4	1,5	29,3	5,0
2014 - 2	30,9	2,4	31,4	-0,2	30,7	2,6
2014 - 3	33,6	1,8	31,5	0,4	33,8	1,8
2014 - 4	32,1	2,7	31,8	1,0	32,4	2,6
2015 - 1	30,2	2,5	32,3	1,5	30,0	2,6
2015 - 2	32,1	3,8	32,7	1,3	31,9	3,8

1. Bir Önceki Yılın Aynı Dönemine Göre Yüzde Değişme

2. Bir Önceki Aya Göre Yüzde Değişme

Kaynak: TÜİK

GSYH Sektörel Reel Büyüme Hızları (%) (*)

	2013					2014					2015	
	I.Ç	II.Ç	III.Ç	IV.Ç	Yıllık	I.Ç	II.Ç	III.Ç	IV.Ç	Yıllık	I.Ç.	II.Ç.
Tarım	5,8	6,4	2,7	1,5	3,5	3,7	-2,7	-5,1	1,3	-2,1	2,9	6,7
Sanayi	2,2	4,2	4,9	5,0	4,1	6,3	3,3	2,8	1,8	3,5	0,4	4,1
İmalat	1,8	3,7	4,6	4,9	3,7	6,5	2,9	2,5	2,7	3,7	1,2	5,0
İnşaat	6,2	7,8	9,0	6,3	7,4	5,8	3,4	2,0	-2,1	2,2	-2,8	2,0
Hizmetler	4,1	5,3	5,9	6,8	5,5	6,0	3,8	3,4	3,2	4,1	4,1	4,1
Ticaret	3,2	5,4	5,5	6,4	5,1	3,7	0,7	0,8	1,9	1,8	1,1	2,6
Ulaştırma	2,5	4,0	4,0	4,9	3,9	3,7	2,9	2,7	2,1	2,8	1,3	2,3
GSYH	3,1	4,7	4,3	4,6	4,2	4,9	2,3	1,9	2,6	2,9	2,5	3,8

Kaynak: TÜİK

(*) 1998=100 bazlı yeni milli gelir serisine göre hesaplanmıştır.

Harcama Yöntemiyle GSYH'de Reel Büyüme Hızları (%) (*)

		2013					2014					2015	
		I.Ç	II.Ç	III.Ç	IV.Ç	Yıllık	I.Ç	II.Ç	III.Ç	IV.Ç	Yıllık	I.Ç	II.Ç
I	Toplam Tük.	3,7	5,9	5,1	6,4	5,3	3,4	0,8	0,9	2,4	1,9	4,3	5,8
	Kamu	7,9	8,0	1,9	7,9	6,5	9,2	2,5	6,6	2,0	4,7	2,5	7,2
	Özel	3,1	5,6	5,6	6,1	5,1	2,6	0,5	0,1	2,5	1,4	4,6	5,6
II	Sabit Serm. Yat.	0,5	3,6	5,8	7,5	4,4	-0,3	-3,5	-0,4	-1,0	-1,3	0,4	9,7
	Kamu	53,3	28,0	18,1	12,9	24,1	-5,6	-12,1	-10,8	-6,4	-8,7	-9,5	1,0
	Özel	-5,8	-0,7	3,1	5,9	0,5	0,7	-1,5	2,2	0,6	0,4	2,1	11,4
III	Stok Değişimi(1)	1,5	2,9	1,1	0,8	1,6	-0,2	-0,1	-1,2	1,5	0,0	0,4	-1,9
I+II	Top. Nihai Yurt İçi Talep	2,9	5,3	5,3	6,6	5,1	2,5	-0,3	0,6	1,6	1,1	3,4	6,8
I+II+III	Top. Yurt İçi Talep	4,4	8,2	6,3	7,9	6,7	2,3	-0,4	-0,6	3,1	1,1	3,8	4,8
	Net Mal ve Hizmet İhracatı(1)	-1,4	-3,6	-2,0	-3,2	-2,6	2,6	2,8	2,4	-0,5	1,8	-1,4	-1,1
	Mal ve Hizm. İhracatı	3,1	0,1	-2,2	-1,2	-0,2	11,2	5,6	7,8	3,3	6,8	-1,1	-2,1
	Mal ve Hizm. İthalatı	7,8	12,6	5,2	10,5	9,0	0,7	-4,3	-1,6	4,7	-0,2	3,9	1,6
	GSYH (Harcama)	3,1	4,7	4,3	4,6	4,2	5,1	2,4	1,8	2,7	2,9	2,5	3,8

Kaynak: TÜİK

(1) GSYH Büyümesine Katkı

(*) 1998=100 bazlı yeni milli gelir serisine göre hesaplanmıştır.

Sanayi Üretim Endeksi (2010=100) (NACE Rev.2)

	Yıllık				
	2010	2011	2012	2013	2014
Toplam Sanayi	12,8	10,1	2,5	3,0	3,6
Madencilik ve Taşocakçılığı	-0,4	6,6	2,1	-3,6	7,4
İmalat Sanayi	14,5	10,5	2,3	4,0	3,2
Gıda	10,8	6,9	3,5	5,4	4,5
Tekstil	10,6	2,1	4,3	3,4	1,1
Giyim Eşyaları	12,0	-1,2	6,2	1,7	0,1
Kok Kömürü ve Rafine Petrol Ürün.	6,1	8,4	2,1	-3,5	-4,3
Kimyasallar ve Kimyasal Ürünler	20,5	7,0	1,7	3,3	4,9
Temel Eczacılık	-1,4	9,5	12,4	-5,0	14,6
Plastik – Kauçuk	20,5	12,1	-0,2	3,2	3,5
Toprak Ürünleri	14,5	6,2	0,2	3,4	1,9
Ana Metal	11,5	11,2	5,2	4,8	0,5
Fabrikasyon Metal Ürünleri	20,0	19,7	5,9	3,7	2,7
Elektrikli Teçhizat İmalatı	16,9	13,5	2,5	9,2	0,0
B.y.s. Makine ve Teçhizatı İmalatı	30,6	28,4	1,0	7,4	2,7
Taşıt Araçları	35,4	17,8	-5,0	6,8	1,8
Enerji	8,3	8,6	4,7	0,1	4,6

TÜİK Aylık Sanayi Üretim Endeksi (2010=100)

		ENDEKS RAKAMLARI			
		Aylık Sanayi Üretim Endeksi	Takvim Etkisinden Arındırılmış Endeks	Mevsim ve Takvim Etkilerinden Arındırılmış Endeks	Mevsim Düz. ve Takvim Etki. Ar. İmalat San. Üretim Endeksi
2014	1	114,9	112,4	121,3	122,5
	2	109,7	108,7	120,7	122,0
	3	121,3	120,8	119,2	120,4
	4	120,9	118,7	120,4	121,0
	5	122,7	120,5	119,3	119,7
	6	122,0	121,7	119,3	120,2
	7	117,4	124,1	122,2	123,4
	8	115,0	114,6	119,0	119,1
	9	129,4	126,8	122,7	123,6
	10	116,7	125,7	120,4	121,3
	11	125,5	125,4	120,3	121,0
	12	130,3	127,2	121,2	122,2
2015	1	112,5	110,1	119,9	121,0
	2	110,7	109,7	122,1	123,3
	3	127,2	126,5	124,8	126,4
	4	125,7	123,4	124,8	126,4
	5	123,3	123,4	122,5	123,6
	6	130,3	127,7	125,0	127,2
	7	119,2	124,6	123,2	124,2
	8	124,7	122,9	126,8	128,3

ENDEKSİN YÜZDE DEĞİŞMESİ			
Aylık Sanayi Üretim Endeksi (Bir Önceki Yılın Aynı Dönemine Göre % Değişme)	Takvim Etkisi. Arın. Endeks (Bir Önceki Yılın Aynı Aya Göre % Değişme)	Mev. Düz.ve Takvim Etki. Ar. Endeks (Bir Önceki Aya Göre % Değişme)	Mev. Düz. ve Takvim Etki. Ar. İmalat San. Üretim Endeksi (Bir Önceki Aya Göre % Değişme)
7,6	7,6	2,3	2,6
5,1	5,1	-0,5	-0,4
4,5	4,5	-1,3	-1,3
4,9	5,0	1,0	0,5
1,8	3,4	-0,9	-1,0
1,6	1,5	0,0	0,5
-4,5	3,4	2,4	2,6
12,7	4,7	-2,6	-3,5
4,5	2,6	3,1	3,8
4,5	2,3	-1,9	-1,8
-1,2	0,7	0,0	-0,2
4,4	2,5	0,7	1,0
-2,2	-2,1	-1,1	-1,0
0,9	0,9	1,8	1,9
4,9	4,7	2,3	2,6
3,9	3,9	0,0	-0,1
0,5	2,4	-1,9	-2,2
6,8	4,9	2,1	2,9
1,5	0,3	-1,5	-2,3
8,5	7,2	2,9	3,3

TÜİK Aylık Sanayi Üretim Endeksi

(Ana Sanayi Grupları Sınıflamasına Göre)

		ENDEKS RAKAMLARI				
		Mevsim Düz. ve Takvim Etki. Ar. Ara Mali Üretim Endeksi	Mevsim Düz. ve Takvim Etki. Ar. Dayanıklı Tüketim Üretim Endeksi	Mevsim Düz. ve Takvim Etki. Ar. Dayanıklı Tüketim Üretim Endeksi	Mevsim Düz. ve Takvim Etki. Ar. Enerji Üretim Endeksi	Mevsim Düz. ve Takvim Etki. Ar. Sermaye Mali Üretim Endeksi
2014	1	123,1	114,6	121,2	112,3	128,5
	2	121,9	118,7	118,5	113,8	128,8
	3	120,6	119,8	116,5	112,6	126,3
	4	121,2	119,4	118,1	115,0	127,6
	5	121,2	117,4	116,1	112,3	127,3
	6	118,6	117,9	116,6	112,7	132,2
	7	119,6	123,8	120,2	114,9	138,1
	8	117,9	114,5	115,8	112,8	133,5
	9	120,1	126,8	120,0	117,5	136,7
	10	119,3	123,1	118,2	113,4	132,2
	11	119,4	119,3	119,4	114,1	130,7
	12	119,7	120,7	119,9	112,0	136,0
2015	1	117,3	114,3	117,8	113,3	137,3
	2	118,7	122,3	120,5	114,5	139,6
	3	120,1	124,2	124,5	116,0	145,5
	4	120,5	127,0	124,1	116,7	143,3
	5	119,8	120,8	123,0	118,2	132,8
	6	122,5	135,7	124,0	115,9	138,3
	7	120,0	120,1	120,4	118,0	140,7
	8	122,0	134,0	123,1	119,6	148,1

(Bir Önceki Aya Göre % Değişme)				
Mev. Düz. ve Takvim Etki. Ar. Ara Mali Üretim Endeksi	Mev. Düz. ve Takvim Etki. Ar. Dayanıklı Tüketim Üretim Endeksi	Mev. Düz. ve Takvim Etki. Ar. Dayanıklı Tüketim Üretim Endeksi	Mev. Düz. ve Takvim Etki. Ar. Enerji Üretim Endeksi	Mev. Düz. ve Takvim Etki. Ar. Sermaye Mali Üretim Endeksi
3,1	-2,4	4,8	0,2	0,5
-0,9	3,6	-2,3	1,4	0,3
-1,1	0,9	-1,7	-1,0	-1,9
0,6	-0,3	1,4	2,1	1,0
0,0	-1,7	-1,7	-2,4	-0,2
-2,2	0,5	0,5	0,3	3,8
0,8	5,0	3,0	2,0	4,5
-1,4	-7,5	-3,6	-1,8	-3,3
1,9	10,7	3,6	4,1	2,4
-0,7	-2,9	-1,4	-3,5	-3,3
0,0	-3,0	0,9	0,6	-1,1
0,3	1,1	0,5	-1,8	4,1
-2,1	-5,3	-1,8	1,1	0,9
1,3	7,0	2,3	1,1	1,7
1,1	1,5	3,4	1,3	4,2
0,4	2,3	-0,3	0,6	-1,5
-0,6	-4,9	-0,9	1,3	-7,4
2,3	12,3	0,8	-1,9	4,2
-2,0	-11,5	-2,9	1,8	1,7
1,7	11,6	2,3	1,3	5,3

Aylık Sanayi Üretim Endeksi (NACE Rev.2)

(Bir Önceki Yılın Aynı Dönemine Göre % Değişme)

	2014					2015							
	Ağu.	Eyl.	Eki.	Kas.	Ara.	Oca.	Şub.	Mar.	Nis.	May.	Haz.	Tem.	Ağu.
Toplam Sanayi	12,7	4,5	4,5	-1,2	4,4	-2,2	0,9	4,9	3,9	0,5	6,8	1,5	8,5
Madencilik	17,6	8,9	6,9	6,2	6,8	-11,6	-4,5	3,7	-5,0	-9,9	-6,7	-2,9	-3,9
İmalat Sanayii	12,4	3,9	4,5	-2,5	4,9	-2,3	0,9	5,2	4,7	0,7	8,5	1,6	10,4
Gıda	18,0	3,2	1,9	0,0	5,8	-5,0	1,8	2,6	0,7	2,6	8,9	1,4	3,8
Tekstil	10,7	3,8	3,6	-3,6	-4,4	-13,3	-9,5	-9,4	-6,7	-6,3	-0,4	-0,6	5,9
Giyim	6,3	5,3	3,2	-1,6	3,5	1,2	-3,6	2,7	2,6	-3,8	-1,2	3,9	12,3
Petrol Ürünleri	-2,1	2,2	7,0	0,0	-6,9	30,4	14,0	25,6	21,4	68,0	59,5	47,1	52,3
Kimya	6,1	-2,3	-0,7	-1,9	3,6	-6,2	-6,3	0,4	5,6	4,2	5,9	-0,4	13,6
Temel Eczacılık	4,8	16,4	45,1	12,3	31,4	8,9	30,8	52,1	33,6	23,3	32,0	11,4	32,7
Plastik – Kauçuk	13,7	1,9	3,9	-2,9	3,5	-6,7	2,4	1,3	-0,9	-3,9	7,3	-0,2	6,7
Toprak Ürünleri	9,2	-2,3	-2,5	-1,7	3,3	-13,7	-14,1	-4,3	-4,1	0,8	3,9	2,0	5,5
Ana Metal	11,1	4,9	-4,0	-8,2	-4,0	-7,9	-0,4	1,9	1,2	-4,8	1,6	-0,9	1,5
Fabrika. Metal	14,2	-0,1	-3,1	-8,9	10,1	-2,5	-4,2	0,6	5,5	-8,0	6,2	-10,2	9,3
Elektrikli Teçhizat	0,0	0,7	3,3	-4,1	8,5	-6,6	-0,2	-3,3	0,4	1,7	14,4	-9,4	17,9
Bys. Mak ve Teç.	17,8	5,9	10,4	-7,8	-8,8	-7,1	-3,5	3,6	-0,5	-5,4	3,1	-2,3	6,8
Taşıt Araçları	17,0	0,6	5,4	-2,9	28,4	19,3	24,1	21,8	21,8	-3,4	13,3	16,7	30,2
Enerji	12,2	6,7	3,0	5,1	-0,1	3,0	3,4	3,3	2,5	3,8	1,6	2,5	3,6

Aylık Sanayi Üretim Endeksi (NACE Rev.2)
(Bir Önceki Yılın Aynı Dönemine Göre % Değişme)
Ana Sanayi Grupları Sınıflamasına Göre

	2014					2015							
	Ağu.	Eyl.	Eki.	Kas.	Ara.	Oca.	Şub.	Mar.	Nis.	May.	Haz.	Tem.	Ağu.
Ara Malı	10,6	1,5	1,5	-3,4	2,2	-8,1	-4,2	-0,8	-1,0	-2,5	5,5	1,5	7,3
Dayanıklı Tüketim	12,2	2,6	5,0	-1,1	2,1	0,4	3,9	3,7	6,4	3,4	13,8	-2,5	15,5
Dayanıksız Tüketim	12,0	5,2	7,3	1,1	6,1	-2,4	2,5	7,5	5,6	3,5	8,3	2,1	8,1
Enerji	11,1	6,5	3,2	4,5	-0,7	1,6	1,5	3,0	1,4	5,8	1,5	3,4	4,6
Sermaye Malı	20,5	8,8	8,0	-4,3	11,1	7,3	8,5	16,0	13,9	-1,9	10,3	-0,1	14,4

Kaynak: TÜİK

Aylık Sanayi Üretim Endeksi (% Değişme) (NACE Rev.2)

Aylık Sanayi Üretim Endeksi (Bir Önceki Yılın Aynı Dönemine Göre % Değişme)

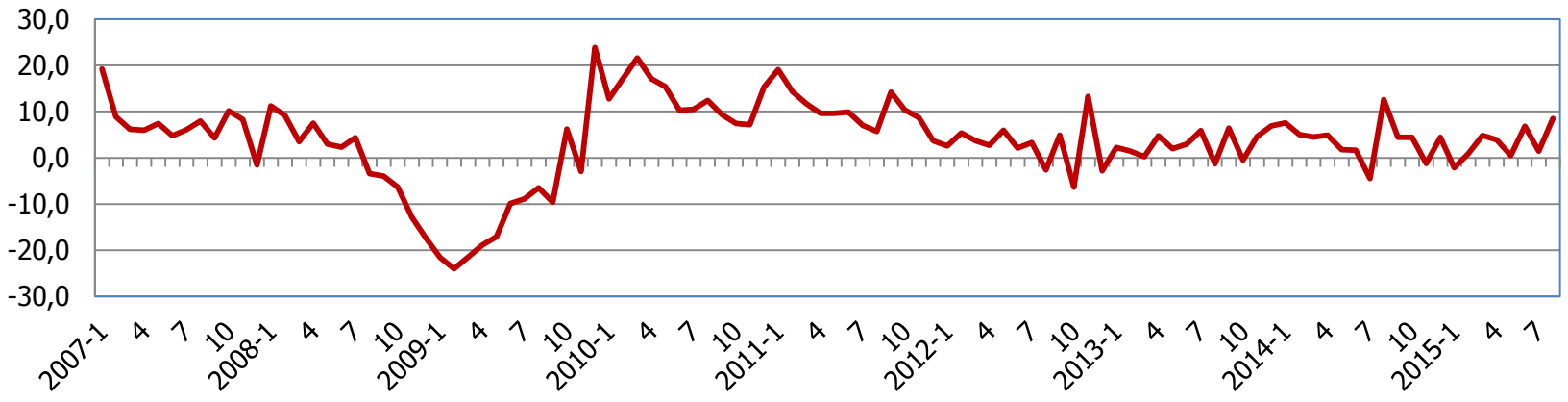

Mev. Düz.ve Takvim Etki. Arındırılmış Endeks (Bir Önceki Aya Göre % Değişme)

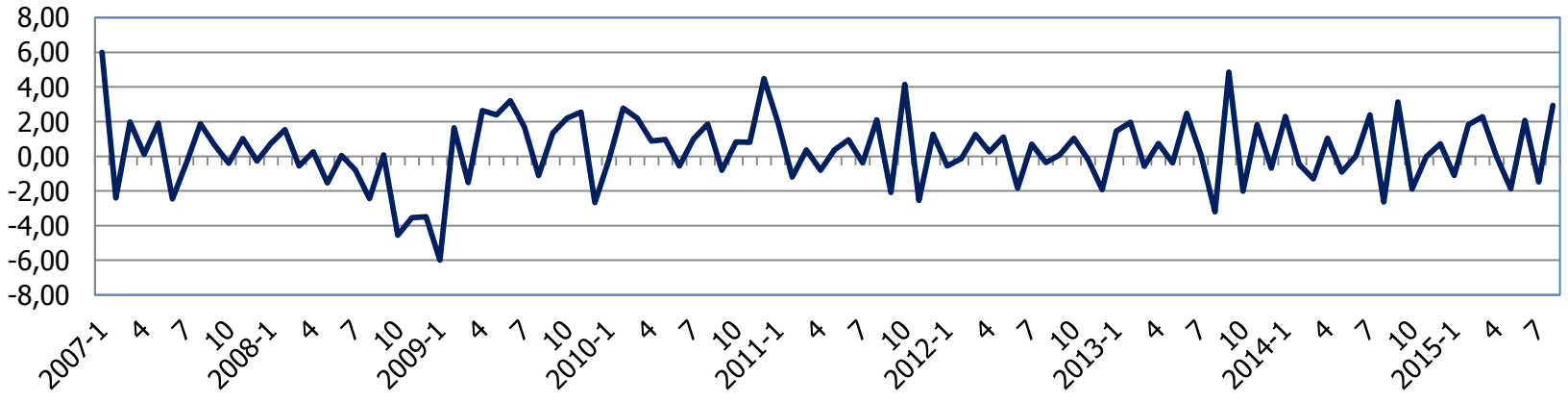

İmalat Sanayii Kapasite Kullanım Oranları (% , NACE Rev, 2)

	Yıllık							
	2007	2008	2009	2010	2011	2012	2013	2014
Toplam İmalat	80,2	76,7	65,2	72,6	75,4	74,2	74,6	74,4
Gıda Ürünleri	76,0	73,6	68,4	70,3	70,2	71,7	71,9	71,3
Giyim Eşyası	77,3	73,0	68,1	75,3	76,4	77,8	77,4	77,8
Petrol Ürünleri	91,3	87,3	58,0	65,8	75,3	76,6	73,0	70,0
Kimyasal Madde	73,3	72,4	68,9	80,4	82,6	80,5	77,8	76,5
Metalik Olmayan Ürünler	81,8	76,6	65,8	75,2	78,7	76,3	76,7	77,5
Ana Metal	85,6	82,7	70,1	76,8	77,9	77,6	77,4	74,7
Motorlu Taşıtlar	85,9	83,3	57,4	69,8	76,4	70,7	74,3	68,8
Mal Grupları								
Dayanıklı Tüketim	73,9	67,9	66,1	70,7	74,5	73,6	72,4	72,2
Dayanıksız Tüketim	74,6	72,7	68,7	71,9	72,1	72,9	72,9	73,1
Tüketim Malları	74,4	71,8	68,2	71,7	72,5	73,0	72,8	72,9
Ara Malları	81,2	77,1	67,7	75,9	77,7	76,1	76,3	76,3
Yatırım Malları	82,3	79,6	57,6	68,8	74,9	72,3	74,3	72,7

İmalat Sanayii Kapasite Kullanım Oranları (%) (NACE Rev.2)

	2014				2015								
	Eyl.	Eki.	Kas.	Ara.	Oca.	Şub.	Mar.	Nis.	May.	Haz.	Tem.	Ağu.	Eyl.
Toplam İmalat	74,4	74,9	74,5	74,6	73,7	72,8	72,4	74,1	74,9	75,1	75,9	74,8	75,9
Toplam İmalat (Mevs.)	74,0	74,0	73,9	74,4	74,5	74,1	73,9	74,7	74,7	74,7	75,2	74,4	75,4
Gıda Ürünleri	69,6	73,1	72,8	73,1	72,1	70,3	69,3	69,7	70,3	68,6	69,8	68,7	70,9
Giyim Eşyası	78,0	77,3	77,5	77,5	75,6	74,7	74,1	76,8	75,6	78,3	77,9	78,4	78,1
Petrol Ürünleri	74,6	77,4	80,3	76,2	69,4	72,4	72,2	88,9	85,0	89,0	92,5	89,1	88,9
Kimyasal Madde	72,3	72,5	70,3	74,2	76,8	78,5	74,7	76,7	75,8	78,8	78,1	76,2	75,4
Metalik Olm. Ürün.	78,4	78,1	76,4	76,9	74,7	72,1	71,3	74,8	77,8	78,1	78,1	75,9	77,5
Ana Metal	76,6	75,4	74,1	74,9	74,2	74,0	72,0	74,4	75,8	75,7	75,8	74,2	75,5
Motorlu Taşıtlar	67,9	68,3	70,6	72,1	71,8	70,8	72,7	77,2	79,2	79,0	78,5	74,8	80,3
Mal Grupları													
Dayanıklı Tüketim	73,3	73,6	71,2	69,2	68,1	67,0	70,1	70,8	71,2	72,7	75,4	73,3	75,2
Dayanısız Tüketim	72,6	74,2	74,0	74,0	72,8	70,9	69,8	71,2	71,3	72,0	72,5	72,1	73,0
Tüketim Malları	72,7	74,1	73,4	73,0	71,9	70,1	69,9	71,1	71,3	72,1	73,1	72,3	73,4
Ara Malları	76,5	76,1	75,3	75,8	75,4	74,9	73,6	74,9	76,6	76,5	77,0	75,9	76,6
Yatırım Malları	72,2	73,3	73,9	74,2	73,3	72,6	73,9	75,8	76,4	75,4	76,7	75,1	77,0

Türkiye Brüt Elektrik Enerjisi Üretiminin Birincil Enerji Kaynaklarına Göre Aylık Dağılımı (% Değişme)

YILLAR	AYLAR	TERMİK	HİDROLİK	JEOTERMAL + RÜZGAR	BRÜT ÜRETİM	BRÜT TALEP
2014	Ocak	14,7	-28,9	-0,7	3,7	3,0
	Şubat	19,3	-29,9	22,9	5,6	4,6
	Mart	22,0	-38,9	28,9	3,8	2,9
	Nisan	31,6	-40,1	16,9	6,7	6,3
	Mayıs	23,2	-41,6	57,6	5,7	5,4
	Haziran	8,1	-19,7	30,3	3,2	3,1
	Temmuz	9,3	-17,5	-12,3	2,7	3,0
	Ağustos	25,3	-22,0	-6,2	11,9	11,1
	Eylül	12,3	-23,0	53,4	6,3	5,5
	Ekim	8,0	-25,1	52,4	2,2	1,3
	Kasım	10,7	-25,3	27,9	4,1	3,8
	Aralık	18,0	-54,7	31,0	-1,0	-1,4
2015	Ocak	-7,0	36,7	74,4	2,3	2,3
	Şubat	-0,3	3,1	81,3	3,0	3,0
	Mart	-8,0	47,2	13,7	2,8	2,6
	Nisan	-25,9	103,2	65,1	2,2	1,2
	Mayıs	-20,6	122,8	22,4	3,3	2,4
	Haziran	-18,0	82,8	46,9	1,6	1,3
	Temmuz	-14,1	65,1	43,7	2,0	1,1
	Ağustos	-9,0	53,3	36,7	3,0	3,1
	Eylül	-11,9	72,4	11,2	0,4	0,1
2012		1,7	10,5	23,7	4,4	5,2
2013		-1,9	2,4	31,2	0,3	1,6
2014		16,4	-31,8	20,8	4,3	3,7

Sanayi Ciro Endeksi (Bir Önceki Yılın Aynı Dönemine Göre % Değişme)

		Toplam Sanayi	İmalat Sanayi	Gıda Ürün.	Tekstil	Petrol	Kimya Madde	Ana Metal	Fabr. Metal Ürünleri	Elektrik Teçh.	B.y.s. makine ve ekip.	Motorlu kara taşıtı	Mobilya imalatı
	2013	9,3	9,5	12,7	11,0	-3,0	6,2	4,3	11,4	16,7	14,4	18,6	10,8
	2014	12,8	13,1	17,8	12,3	-2,8	13,4	13,4	14,3	10,6	14,7	12,2	11,1
2014	1	23,1	23,5	16,0	25,6	11,1	38,1	28,8	28,1	27,9	22,1	15,6	24,4
	2	20,2	20,5	18,5	22,2	20,6	24,2	18,4	26,7	24,9	25,0	9,9	25,2
	3	18,2	18,3	14,9	21,8	10,0	13,5	18,6	23,0	30,5	18,2	17,7	16,3
	4	17,3	17,6	20,8	20,5	0,0	13,5	17,0	21,0	21,0	18,0	20,2	12,1
	5	12,2	12,6	15,7	13,6	-6,2	13,5	13,9	17,5	10,9	13,4	12,0	1,5
	6	13,4	13,6	20,2	14,5	-6,5	18,7	13,2	18,9	10,6	13,7	13,2	10,3
	7	1,2	1,2	1,4	-0,1	-0,6	1,5	5,1	1,0	-4,3	7,3	-2,6	0,0
	8	19,9	20,1	26,2	20,8	-4,8	18,7	26,3	14,5	8,3	29,7	15,0	24,3
	9	9,7	10,0	18,6	10,1	-3,4	7,2	15,0	5,8	10,0	16,4	7,9	6,4
	10	11,6	12,0	21,8	9,6	-4,6	13,4	12,9	8,2	6,9	19,2	11,8	14,0
	11	1,8	1,9	13,6	-0,3	-9,2	1,7	-2,6	0,6	-5,5	-0,2	4,2	4,0
	12	11,5	12,0	27,2	-2,3	-28,7	3,8	1,7	15,3	2,2	4,7	25,0	7,1
2015	1	-5,6	-5,0	13,0	-14,6	-33,0	-15,6	-14,4	-5,4	-8,6	-2,4	16,2	1,3
	2	-0,6	-0,2	16,2	-9,4	-28,5	-6,8	-8,3	-5,7	-1,3	4,6	22,5	2,6
	3	6,1	6,8	20,4	-4,9	-12,2	6,1	2,3	5,7	-2,5	7,5	22,0	6,4
	4	9,0	9,3	18,1	-1,7	-0,6	8,3	3,2	10,3	8,1	6,2	24,1	20,4
	5	6,0	6,2	16,2	1,1	16,2	5,8	1,0	4,4	3,4	3,6	5,3	12,8
	6	13,9	14,3	16,7	10,6	14,2	12,5	5,1	14,9	22,2	18,4	24,9	15,8
	7	9,2	9,7	11,4	8,7	-9,5	8,5	-3,5	13,7	14,0	12,4	25,0	13,3

Yurt İçi Talebe İlişkin Göstergeler

(Bir Önceki Yılın Aynı Dönemine Göre % Değişme)

	Yıllık		2014					2015								
	2013	2014	Ağu.	Eyl.	Eki.	Kas.	Ara.	Oca.	Şub.	Mar.	Nis.	May.	Haz.	Tem.	Ağu.	Eyl.
Dayanıklı Tüketim Malları Üretimi(*)	2,7	2,6	12,2	2,6	5,0	-1,1	2,1	0,4	3,9	3,7	6,4	3,4	13,8	-2,5	15,5	
Beyaz Eşya Yurtiçi Satışı(**)(Adet)	5,8	-1,8	-0,6	8,0	2,1	5,4	8,5	1,4	2,7	16,3	27,5	6,9	6,2	4,6	13,3	
Tüketim Malı İthalatı	13,9	-4,6	8,3	-8,4	-6,9	-13,6	1,9	-11,1	-0,7	12,7	1,8	-7,0	11,2	6,6	-1,8	
Toplam Otomobil Satışları (Adet)	19,5	-11,6	-12,6	-6,9	8,1	-6,9	8,8	0,5	50,2	63,1	64,2	35,6	43,3	37,8	36,8	-4,4
Yatırım Malı İthalatı	8,4	-2,1	5,4	-3,3	-1,4	-5,2	0,3	-1,1	-3,9	-10,6	6,6	0,7	4,3	7,9	-10,4	

(*) Sanayi üretim endeksi (2010=100) serisine göre.

(**) Dört Ana Ürünü kapsamaktadır.

Beyaz Eşya Sanayindeki Gelişmeler - Adet

		Beyaz Eşya Üretimi	Beyaz Eşya İhracatı	Beyaz Eşya İthalatı	Yerli Firmaların Yurt içi Satışları
2014	Ocak	1.527.516	1.217.043	42.984	382.847
	Şubat	1.647.346	1.154.051	56.913	429.262
	Mart	1.860.960	1.421.901	65.771	483.168
	Nisan	1.809.932	1.390.403	77.260	479.963
	Mayıs	1.932.513	1.385.615	75.844	582.082
	Haziran	1.896.530	1.396.785	70.226	623.531
	Temmuz	1.894.900	1.348.080	80.744	641.828
	Ağustos	1.844.956	1.417.741	97.549	674.881
	Eylül	2.273.832	1.606.895	89.234	733.734
	Ekim	1.964.727	1.466.517	57.921	606.831
	Kasım	2.140.673	1.579.523	56.693	572.378
	Aralık	1.801.990	1.519.046	49.418	495.932
2015	Ocak	1.658.944	1.244.074	44.333	388.106
	Şubat	1.871.716	1.312.426	45.623	441.023
	Mart	1.997.079	1.434.017	75.608	562.147
	Nisan	2.001.802	1.388.350	113.762	612.093
	Mayıs	2.019.663	1.363.841	83.817	622.059
	Haziran	2.300.425	1.627.606	110.330	662.297
	Temmuz	1.706.472	1.368.696	124.844	671.140
	Ağustos	2.222.717	1.624.671	87.425	764.475

Otomobile İlişkin Aylık Göstergeler - Adet

		Toplam Oto. Satış (Yurtiçi)	Yerli Oto. Satışı	Yabancı Oto. Satışı (İthalat)	Üretim	İhracat
2014	Ocak	24.368	6.160	18.208	52.006	35.925
	Şubat	27.167	6.645	20.522	53.250	46.549
	Mart	37.812	8.537	29.275	61.149	53.966
	Nisan	42.769	11.466	31.303	62.594	55.913
	Mayıs	46.379	11.657	34.722	62.470	52.296
	Haziran	47.278	12.459	34.819	65.578	54.886
	Temmuz	46.602	11.822	34.780	61.151	53.125
	Ağustos	45.131	10.117	35.014	37.330	26.433
	Eylül	49.262	15.336	33.926	72.120	54.468
	Ekim	50.814	14.522	36.292	62.001	44.544
	Kasım	59.695	16.539	43.156	69.466	51.528
Aralık	110.054	32.089	77.965	70.480	52.360	
2015	Ocak	24.498	7.396	17.102	60.414	48.553
	Şubat	40.817	11.118	29.699	65.238	50.937
	Mart	61.676	16.231	45.445	72.781	58.872
	Nisan	70.211	19.470	50.741	67.136	52.089
	Mayıs	62.878	12.493	50.385	52.339	36.570
	Haziran	67.766	16.931	50.835	73.928	56.556
	Temmuz	64.218	17.122	47.096	62.465	37.308
	Ağustos	61.753	13.678	48.075	45.210	35.805
	Eylül	47.088	12.943	34.145	66.572	51.548

Açılan ve Kapanan Şirket Bilgileri

Açılan Şirket Sayısı (Limited + Anonim)

	2012	2013	2014	2015
Ocak	5.254	4.170	5.801	6.394
Şubat	3.801	4.220	4.674	5.403
Mart	3.551	4.437	4.921	5.988
Nisan	3.190	4.483	4.859	5.927
Mayıs	3.152	4.378	4.674	5.558
Haziran	2.998	3.917	4.773	5.815
Temmuz	2.484	3.978	4.318	4.704
Ağustos	2.335	3.009	4.017	4.979
Eylül	2.630	3.982	5.125	
Ekim	3.003	3.474	4.325	
Kasım	3.356	4.647	4.900	
Aralık	3.069	4.295	5.315	
Toplam	38.823	48.990	57.710	

Açılan Şirket Sayısı (Yüzde Değişme)

	2012	2013	2014	2015
Ocak	-12,1	-20,6	39,1	10,2
Şubat	-22,4	11,0	10,8	15,6
Mart	-30,9	25,0	10,9	21,7
Nisan	-31,8	40,5	8,4	22,0
Mayıs	-27,2	38,9	6,8	18,9
Haziran	-36,8	30,7	21,9	21,8
Temmuz	-37,0	60,1	8,5	8,9
Ağustos	-37,9	28,9	33,5	23,9
Eylül	-27,5	51,4	28,7	
Ekim	-31,0	15,7	24,5	
Kasım	-4,9	38,5	5,4	
Aralık	-30,2	39,9	23,8	
Toplam	-27,3	26,2	17,8	

Kapanan Şirket Sayısı (Limited + Anonim)

	2012	2013	2014	2015
Ocak	2.065	2.742	2.542	2.426
Şubat	990	1.093	1.084	992
Mart	746	1.037	967	897
Nisan	756	998	831	894
Mayıs	981	1.065	865	623
Haziran	1.146	1.057	950	421
Temmuz	1.290	1.336	897	865
Ağustos	899	855	747	641
Eylül	830	980	872	
Ekim	1.029	882	874	
Kasım	1.138	1.028	953	
Aralık	2.160	2.388	2.314	
Toplam	14.030	15.461	14.002	

Kapanan Şirket Sayısı (Yüzde Değişme)

	2012	2013	2014	2015
Ocak	11,7	32,8	-7,3	-4,6
Şubat	9,9	10,4	-0,8	-8,5
Mart	-17,5	39,0	-6,8	-7,2
Nisan	-26,7	32,0	-16,7	-7,6
Mayıs	-7,8	8,6	-18,8	-28,0
Haziran	-4,4	-7,8	-10,1	-32,4
Temmuz	33,0	3,6	-32,9	-3,6
Ağustos	1,2	-4,9	-12,6	-14,2
Eylül	8,6	18,1	-11,0	
Ekim	14,6	-14,3	-0,9	
Kasım	49,1	-9,7	-7,3	
Aralık	26,5	10,6	-3,1	
Toplam	8,4	10,2	-10,1	

PMI: İmalat Sanayii Satın Alma Yöneticileri Endeksi

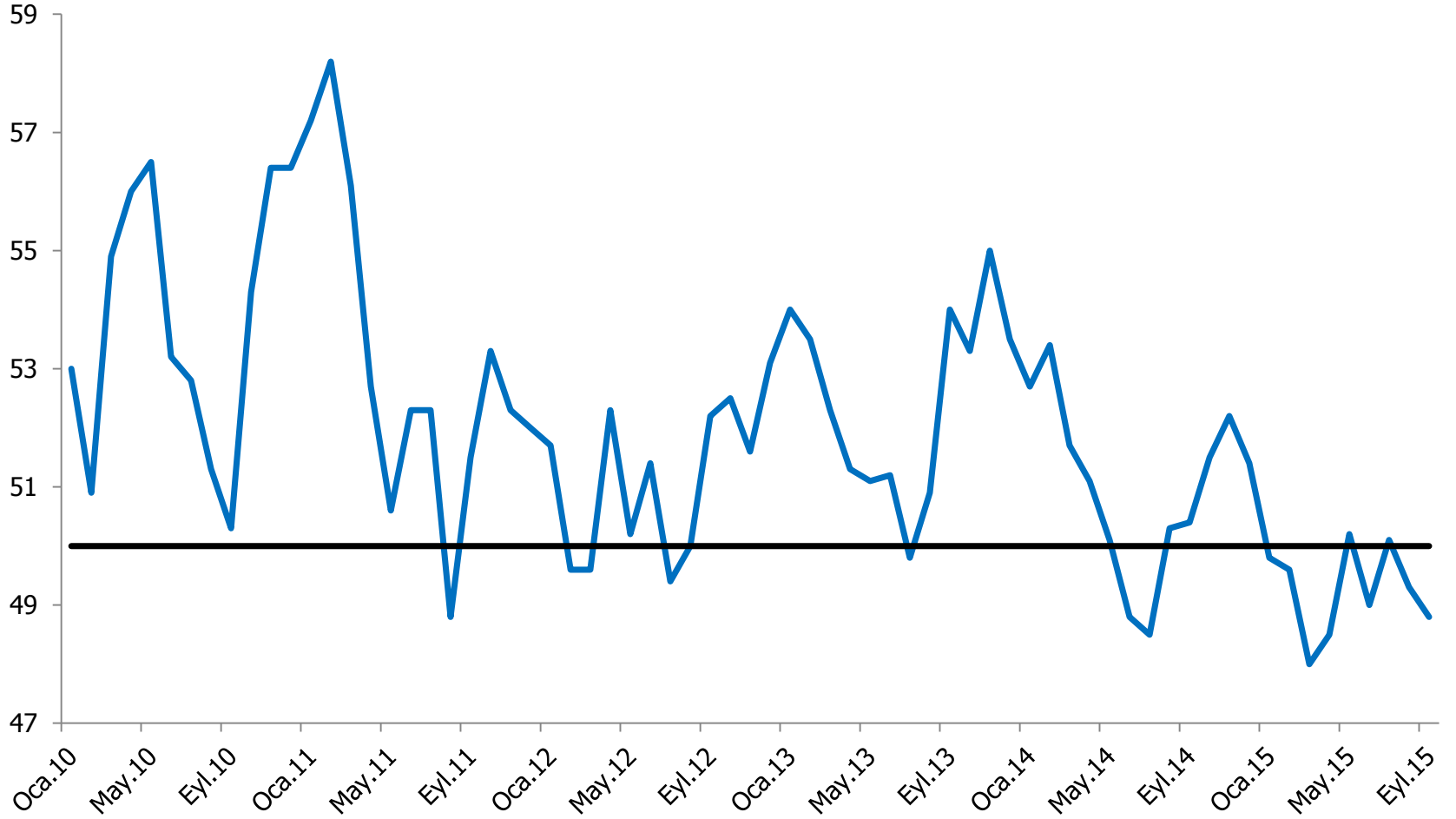

Kaynak: Reuters

Not: Mevsimsel etkilerden arındırılmış endeks kullanılmıştır. PMI değerinin 50 olması ilgili değişkende herhangi bir değişim olmayacağına, 50'nin üzerine çıkması iyileşmeye, 50'nin altına inmesi ise gerilemeye işaret etmektedir.

Merkez Bankası Beklenti Anketi Seçilmiş Göstergeler

Cari Dönem	Cari ayın TÜFE Beklentisi	Yıl sonu TÜFE Beklentisi	Gelecek 12 aylık dönemin TÜFE beklentisi	24 Ay Sonrasının Yıllık TÜFE Beklentisi (%)	Gelecek 12. Ayın Devlet Tahvili İhalesi Yıllık Bileşik Faiz Beklentisi (%)	Para Piyasası Gecelik Yıllık Basit Faiz Oranı Beklentisi (Cari ayın)	Cari Ay Sonu Bankalar arası Döviz Piyasası Dolar Kuru Beklentisi (YTL)	Yıl Sonu Dolar Kuru Beklentisi (YTL)	Gelecek 12 Ay Sonundaki Dolar Kuru Beklentisi (YTL)	Cari Yıl Sonu Yıllık Cari İşlemler Dengesi Beklentisi	Cari Yıl Sonu GSYH Büyüme Beklentisi	Gelecek Yıl Sonu Yıllık GSYH Büyüme Beklentisi
Mayıs-14	0,63	8,33	7,21	6,66	9,38	10,20	2,0833	2,1724	2,2165	-50.255,9	2,8	3,7
Haziran-14	0,22	8,29	7,19	6,62	8,85	9,25	2,1317	2,1721	2,2267	-50.080,2	3,3	3,9
Temmuz-14	0,06	8,30	7,27	6,73	8,65	8,44	2,1286	2,1754	2,2257	-50.067,1	3,4	3,9
Ağustos-14	0,15	8,70	7,35	6,80	9,18	8,59	2,1577	2,1919	2,2576	-49.482,3	3,3	3,8
Eylül-14	0,53	8,89	7,44	6,80	9,14	8,61	2,2125	2,2383	2,3066	-48382,4	3,2	3,7
Ekim-14	1,38	9,16	7,54	6,79	9,13	9,56	2,2734	2,2832	2,3499	-47798,5	3,2	3,6
Kasım-14	0,46	9,22	7,50	6,87	8,78	9,40	2,2562	2,2707	2,3478	-46705,3	3,2	3,5
Aralık-14	0,31	9,02	7,21	6,72	8,70	10,20	2,3195	2,3195	2,4099	-44626,7	3,0	3,5
Ocak-15	0,72	6,82	6,81	6,38	7,93	9,60	2,2973	2,4089	2,4446	-41.391,7	3,4	3,8
Şubat-15	0,49	6,77	6,69	6,42	7,93	10,02	2,4501	2,5025	2,5400	-40.326,2	3,5	3,8
Mart-15	0,69	6,98	6,78	6,51	8,28	9,91	2,5938	2,6116	2,6521	-39.428,0	3,3	3,8
Nisan-15	0,85	7,29	6,91	6,55	8,83	10,16	2,6895	2,7012	2,7609	-37880,7	3,1	3,6
Mayıs-15	0,52	7,50	6,85	6,57	9,00	10,20	2,6591	2,7193	2,7672	-38251,0	3,1	3,6
Haziran-15	0,17	7,77	7,00	6,66	9,45	10,26	2,7286	2,7807	2,8514	-38.766,7	3,1	3,5
Temmuz-15	0,12	7,71	7,05	6,69	9,48	10,20	2,6670	2,7614	2,8213	-38.620,3	3,0	3,5
Ağustos-15	0,15	7,65	7,04	6,78	9,66	10,23	2,8010	2,8321	2,8864	-38.996,8	2,9	3,4
Eylül-15	0,59	7,98	7,25	6,91	10,6	10,37	3,0199	3,0414	3,1547	-39.445,4	2,9	3,2

Ekonomik Güven Endeksi

(Bir Önceki Aya Göre Yüzde Değişim)

		Ekonomik güven endeksi	Tüketici güven endeksi	Reel kesim güven endeksi	Hizmet sektörü güven endeksi	Perakende ticaret sektörü güven endeksi	İnşaat sektörü güven endeksi
2014	1	-10,5	-3,5	-4,4	-1,5	1,9	6,2
	2	-7,7	-4,3	0,8	-1,2	-3,9	-8,1
	3	1,5	5,0	0,9	-0,8	-1,5	-3,8
	4	3,3	7,9	1,1	-1,0	1,4	1,3
	5	-2,0	-3,1	0,8	-1,1	0,7	1,1
	6	-1,7	-3,0	-0,8	0,9	-1,3	0,8
	7	-4,8	0,3	-0,7	-1,3	1,1	-1,6
	8	6,3	-0,9	-0,4	2,3	1,5	4,3
	9	3,9	1,0	1,2	0,2	-1,0	1,5
	10	1,3	-4,9	2,0	-1,1	-0,1	-2,5
	11	-9,2	-2,4	-1,4	-1,1	1,0	1,5
	12	3,1	-1,3	0,1	0,9	2,0	0,3
2015	1	-0,2	-0,1	-1,7	2,1	-2,7	-1,0
	2	-2,2	0,5	-2,1	0,8	-0,8	2,8
	3	-14,4	-5,4	-2,9	-0,7	-0,5	-1,6
	4	3,6	1,5	1,5	-0,5	-1,2	-2,7
	5	1,5	-1,6	1,2	0,1	1,4	2,9
	6	-5,0	3,4	-2,2	-1,4	0,3	1,5
	7	6,0	-2,7	1,4	1,9	0,8	-2,7
	8	-1,9	-3,6	-0,1	-0,7	-2,6	-0,7
	9	-16,7	-6,1	-3,2	-2,3	-4,6	-2,1

Not: Endeks değerleri mevsimsel etkilerden arındırılmış değerlerdir. Tüketici güven endeksinde mevsim etkisi bulunmamaktadır.

Kaynak: TÜİK

Sektörel Güven Endeksleri

Hizmet Sektörü Güven Endeksi

	Endeks	Son 3 ayda iş durumu	Son 3 ayda hizmetlere olan talepler	Gelecek 3 ayda hizmetlere olan talep beklentisi	Son 3 ayda toplam çalışan sayısı	Gelecek 3 ayda toplam çalışan sayısı beklentisi	Gelecek 3 ayda satış fiyatları beklentisi	
2014	9	101,9	100,7	100,5	104,4	94,1	97,1	100,5
	10	98,4	100,8	98,5	95,9	96,8	94,3	100,7
	11	91,1	91,3	88,9	93,2	89,3	93,4	100,2
	12	89,5	88,3	85,5	94,8	84,4	96,8	103,9
	1	94,8	87,1	84,8	112,7	87,7	107,5	113,1
2015	2	99,8	89,9	87,2	122,3	91,3	110,1	113,6
	3	100,6	88,5	88,4	124,8	93,0	114,9	114,7
	4	105,6	95,3	94,5	127,0	97,2	113,5	114,5
	5	107,7	100,2	101,0	121,9	98,4	113,8	116,2
	6	105,0	102,7	101,6	110,6	98,7	103,4	113,8
	7	103,0	97,3	96,1	115,6	94,6	106,5	111,0
	8	104,4	101,7	100,4	111,1	97,3	101,0	103,6
	9	98,1	98,2	96,8	99,3	93,3	98,8	105,2

2014	9	-1,3	1,5	2,7	-7,2	0,7	-7,7	-4,2
	10	-3,4	0,2	-2,0	-8,2	2,9	-2,9	0,2
	11	-7,4	-9,5	-9,7	-2,8	-7,8	-1,0	-0,5
	12	-1,7	-3,3	-3,8	1,7	-5,4	3,7	3,7
	1	5,9	-1,4	-0,9	18,9	3,9	11,0	8,9
2015	2	5,2	3,2	2,9	8,5	4,1	2,4	0,4
	3	0,8	-1,6	1,5	2,1	1,9	4,4	0,9
	4	5,0	7,7	6,8	1,7	4,5	-1,2	-0,1
	5	2,0	5,2	6,8	-4,0	1,2	0,3	1,5
	6	-2,5	2,4	0,7	-9,2	0,3	-9,1	-2,1
	7	-1,9	-5,3	-5,5	4,5	-4,2	2,9	-2,4
	8	1,4	4,6	4,5	-3,9	2,9	-5,1	-6,7
	9	-6,0	-3,4	-3,6	-10,6	-4,1	-2,2	1,6

Perakende Ticaret Sektörü Güven Endeksi

Endeks	Son 3 ayda iş hacmi (satışlar)	Mevcut mal stok seviyesi (*)	Gelecek 3 ayda tedarikçilere verilecek sipariş miktarı beklentisi	Gelecek 3 ayda iş hacmi (satışlar) beklentisi	Gelecek 3 ayda toplam çalışan sayısı beklentisi	Gelecek 3 ayda satış fiyatları beklentisi
107,2	110,7	101,0	104,6	109,8	100,3	116,3
101,5	107,6	103,6	91,5	93,3	97,4	116,0
97,0	98,0	104,9	89,0	88,1	94,3	110,2
93,5	86,7	107,4	82,8	86,4	93,7	105,0
92,9	78,3	105,1	95,4	95,4	101,9	115,5
99,3	79,7	99,9	110,0	118,3	103,3	136,1
104,5	81,8	102,8	122,9	128,9	110,2	136,8
109,4	97,1	98,6	126,6	132,5	109,2	131,4
112,7	107,5	100,4	124,6	130,2	109,7	130,0
113,0	116,3	99,9	115,6	122,8	108,6	129,8
109,0	104,3	101,6	114,9	121,3	106,3	125,5
106,5	109,8	99,7	106,2	110,0	101,1	120,6
96,8	97,2	104,1	91,2	88,9	94,3	125,2

Bir Önceki Aya Göre Yüzde Değişim

-2,3	4,3	-4,5	-6,4	-6,3	0,4	0,0
-5,3	-2,8	2,6	-12,5	-15,0	-2,8	-0,2
-4,4	-9,0	1,3	-2,7	-5,5	-3,2	-5,0
-3,6	-11,5	2,4	-7,0	-1,9	-0,7	-4,8
-0,6	-9,7	-2,2	15,3	10,4	8,7	10,0
6,9	1,9	-4,9	15,3	24,0	1,4	17,9
5,2	2,7	2,9	11,7	8,9	6,6	0,5
4,7	18,6	-4,1	3,0	2,8	-1,0	-3,9
3,0	10,7	1,8	-1,6	-1,7	0,5	-1,1
0,3	8,2	-0,5	-7,3	-5,7	-1,1	-0,2
-3,5	-10,4	1,7	-0,6	-1,3	-2,0	-3,3
-2,3	5,4	-1,8	-7,5	-9,3	-5,0	-3,9
-9,2	-11,5	4,4	-14,1	-19,2	-6,7	3,8

İnşaat Sektörü Güven Endeksi

Endeks	Son 3 ayda inşaat faaliyetleri	Alınan siparişlerin mevcut düzeyi	Gelecek 3 ayda toplam çalışan sayısı beklentisi	Gelecek 3 ayda satış fiyatları beklentisi
80,9	97,1	64,8	97,0	102,7
74,8	94,3	63,6	86,1	95,9
75,9	95,8	63,8	88,1	99,1
73,5	86,5	65,3	81,6	94,1
81,1	84,4	66,5	95,7	105,4
87,5	83,9	66,7	108,3	110,8
89,9	87,6	65,8	114,0	115,9
88,8	92,6	65,3	112,3	114,7
89,9	103,5	67,7	112,2	115,1
88,7	103,7	69,9	107,5	115,3
84,1	99,1	66,9	101,3	108,4
82,1	99,0	63,6	100,6	108,0
77,2	95,3	63,9	90,6	108,1

-1,6	-0,1	2,8	-4,3	-1,6
-7,5	-2,9	-1,8	-11,3	-6,5
1,5	1,6	0,3	2,3	3,3
-3,2	-9,7	2,4	-7,3	-5,1
10,3	-2,4	1,7	17,2	12,0
7,9	-0,7	0,4	13,2	5,1
2,7	4,5	-1,4	5,2	4,6
-1,2	5,6	-0,7	-1,5	-1,1
1,3	11,8	3,6	-0,1	0,4
-1,4	0,1	3,4	-4,2	0,2
-5,2	-4,4	-4,4	-5,7	-6,0
-2,4	-0,1	-4,9	-0,7	-0,4
-5,9	-3,7	0,4	-9,9	0,1

(*) Mevcut mal stok seviyesi yayılma endeksinin artışı stok azalışını, azalışı ise stok artışını göstermektedir,

Tüketici Güven Endekslerindeki Gelişmeler

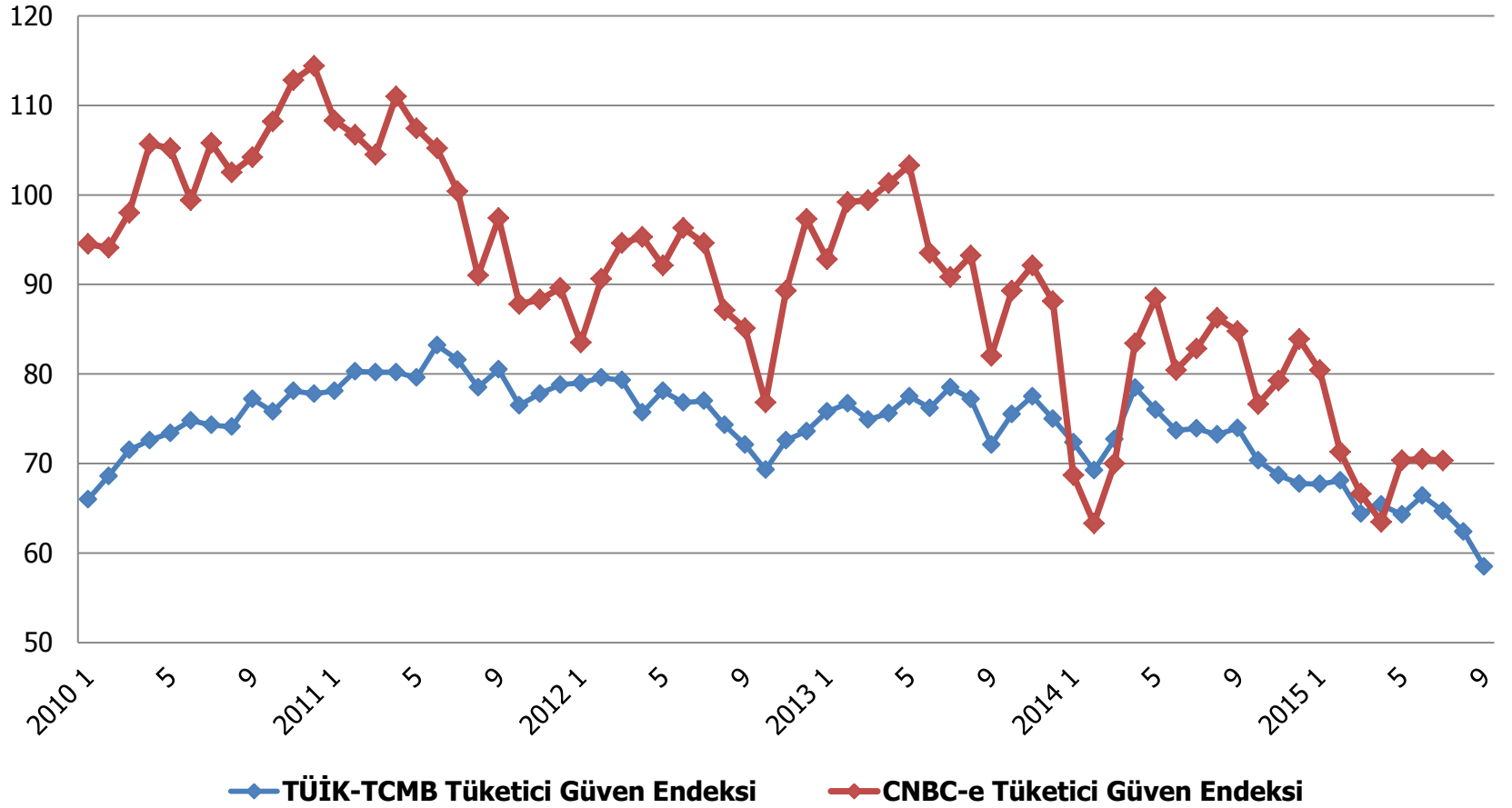

Reel Kesim Güven Endeksi

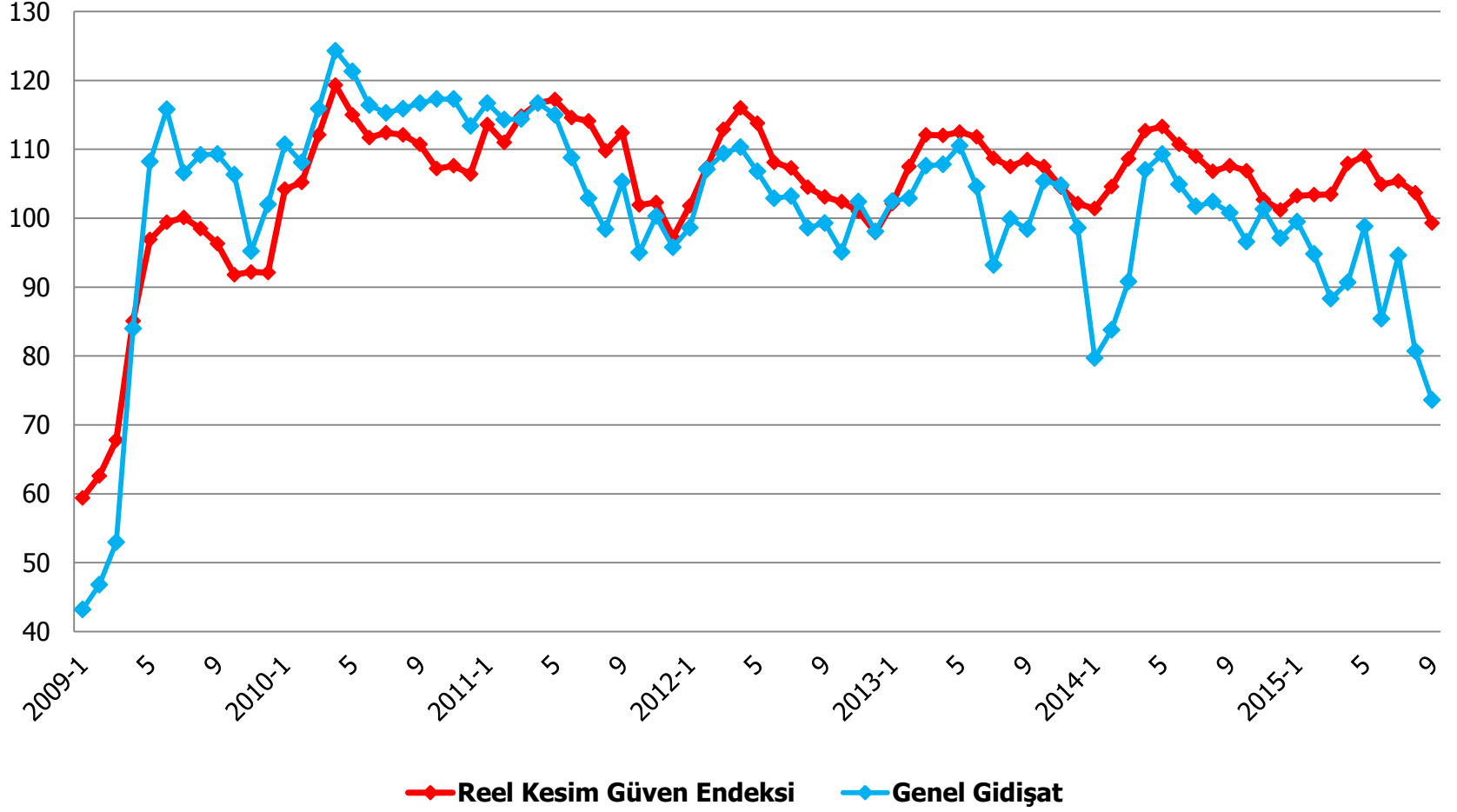

Kaynak: TCMB

İSTİHDAM, ÜCRETLER VE GELİR DAĞILIMI

İşgücü Piyasasındaki Gelişmeler (Yeni Seri)

	Yıllık						Haziran Dönemi	
	2009	2010	2011	2012	2013	2014	2014	2015
İşgücüne Katılma Oranı (%)	45,7	46,5	47,4	47,6	48,3	50,5	51,3	52,1
Sivil İşgücü (Bin Kişi)	23.710	24.594	25.594	26.141	27.047	28.786	29.240	30.141
Sivil İstihdam (Bin Kişi)	20.615	21.858	23.266	23.937	24.601	25.933	26.586	27.261
Tarım	4.752	5.084	5.412	5.301	5.204	5.470	5.937	5.998
Tarım Dışı	15.863	16.774	17.854	18.636	19.397	20.463	20.650	21.263
Sanayi	4.179	4.615	4.842	4.903	5.101	5.315	5.332	5.380
Hizmetler (*)	11.684	12.159	13.012	13.733	14.297	15.148	15.318	15.883
İşsiz (Bin Kişi)	3.095	2.737	2.328	2.204	2.445	2.853	2.654	2.880
İşsizlik Oranı (%)	13,1	11,1	9,1	8,4	9,0	9,9	9,1	9,6
Tarım Dışı İşsizlik Oranı (%)	16,0	13,7	11,3	10,3	10,9	12,0	11,1	11,7
Genç Nüfusta İşsizlik Oranı (%)	22,9	19,9	16,8	15,8	17,1	17,9	16,7	17,7

Kaynak: TÜİK, Hanehalkı İşgücü Anketi Sonuçları

(*) İnşaat sektörü dahildir.

İşgücü Piyasasındaki Gelişmeler (Yeni Seri)

	2013				2014				2015	
	(I)	(II)	(III)	(IV)	(I)	(II)	(III)	(IV)	(I)	(II)
İşgücüne Katılma Oranı (%)	47,2	49,2	49,1	47,8	49,1	51,2	51,2	50,5	50,1	51,7
Sivil İşgücü (Bin Kişi)	26.241	27.450	27.537	26.958	27.824	29.089	29.257	28.970	28.803	29.861
İstihdam Edilenler (Bin Kişi)	23.703	25.186	25.055	24.461	24.999	26.538	26.313	25.874	25.576	27.072
Tarım	4.816	5.446	5.669	4.886	5.055	5.820	5.815	5.180	4.783	5.774
Tarım Dışı	18.887	19.741	19.386	19.575	19.944	20.718	20.498	20.694	20.794	21.298
Sanayi	5.023	5.200	5.117	5.064	5.359	5.364	5.257	5.273	5.351	5.404
Hizmetler (*)	13.864	14.541	14.270	14.511	14.585	15.355	15.241	15.420	15.442	15.894
İşsiz (Bin Kişi)	2.539	2.263	2.482	2.497	2.825	2.551	2.944	3.096	3.226	2.789
İşsizlik Oranı (%)	9,7	8,2	9,0	9,3	10,2	8,8	10,1	10,7	11,2	9,3
Tarım-dışı işsizlik oranı (%)	11,6	10,0	11,2	11,0	12,1	10,7	12,3	12,7	13,2	11,4
Genç Nüfusta İşsizlik Oranı (%)	18,5	15,0	17,0	17,9	17,0	15,8	18,9	19,9	20,0	17,0

Kaynak: TÜİK, Hanehalkı İşgücü Anketi Sonuçları

(*) İnşaat dahildir.

İşgücü Piyasasındaki Gelişmeler (Yeni Seri)

Yıllar	TÜİK İŞGÜCÜ DURUMU (Mevsim etkilerinden arındırılmamış)						
	(Bin kişi, 15+ yaş)	İşgücü	İstihdam	İşsiz	İşgücüne katılma oranı (%)	İstihdam oranı (%)	İşsizlik oranı (%)
2013	OCAK	26.256	23.704	2.552	47,3	42,7	9,7
	ŞUBAT	26.241	23.703	2.539	47,2	42,7	9,7
	MART	26.597	24.101	2.496	47,8	43,3	9,4
	NİSAN	27.140	24.774	2.366	48,7	44,4	8,7
	MAYIS	27.450	25.186	2.263	49,2	45,1	8,2
	HAZİRAN	27.606	25.366	2.240	49,4	45,3	8,1
	TEMMUZ	27.518	25.148	2.370	49,1	44,9	8,6
	AĞUSTOS	27.537	25.055	2.482	49,1	44,6	9,0
	EYLÜL	27.426	24.899	2.527	48,8	44,3	9,2
	EKİM	27.252	24.782	2.470	48,4	44,0	9,1
	KASIM	26.958	24.461	2.497	47,8	43,4	9,3
	ARALIK	26.902	24.320	2.582	47,6	43,1	9,6
2014	OCAK	27.261	24.456	2.805	48,2	43,2	10,3
	ŞUBAT	27.824	24.999	2.825	49,1	44,1	10,2
	MART	28.330	25.583	2.747	49,9	45,1	9,7
	NİSAN	28.773	26.194	2.579	50,7	46,1	9,0
	MAYIS	29.089	26.538	2.551	51,2	46,7	8,8
	HAZİRAN	29.240	26.586	2.654	51,3	46,7	9,1
	TEMMUZ	29.276	26.410	2.867	51,3	46,3	9,8
	AĞUSTOS	29.257	26.313	2.944	51,2	46,1	10,1
	EYLÜL	29.233	26.169	3.064	51,1	45,8	10,5
	EKİM	29.181	26.138	3.043	51,0	45,7	10,4
	KASIM	28.970	25.874	3.096	50,5	45,1	10,7
	ARALIK	28.787	25.642	3.145	50,2	44,7	10,9
2015	OCAK	28.713	25.454	3.259	50,0	44,3	11,3
	ŞUBAT	28.803	25.576	3.226	50,1	44,4	11,2
	MART	29.022	25.953	3.069	50,4	45,0	10,6
	NİSAN	29.459	26.638	2.821	51,1	46,2	9,6
	MAYIS	29.861	27.072	2.789	51,7	46,9	9,3
	HAZİRAN	30.141	27.261	2.880	52,1	47,1	9,6

TÜİK İŞGÜCÜ DURUMU (Mevsim etkilerinden arındırılmış)					
İşgücü Durumu	İstihdam	İşsiz	İşgücüne katılma oranı (%)	İstihdam oranı (%)	Mev. Düz. İşsizlik Oranı (%)
26.892	24.541	2.351	48,5	44,2	8,7
26.868	24.531	2.338	48,3	44,1	8,7
26.932	24.543	2.389	48,4	44,1	8,9
27.108	24.672	2.437	48,6	44,3	9,0
27.102	24.660	2.442	48,5	44,2	9,0
27.067	24.649	2.418	48,4	44,1	8,9
27.077	24.602	2.475	48,3	43,9	9,1
27.176	24.664	2.513	48,4	43,9	9,2
27.239	24.697	2.542	48,5	43,9	9,3
27.215	24.712	2.503	48,3	43,9	9,2
27.165	24.664	2.501	48,2	43,7	9,2
27.368	24.877	2.491	48,5	44,0	9,1
27.974	25.388	2.586	49,4	44,9	9,2
28.434	25.826	2.608	50,2	45,6	9,2
28.611	25.971	2.640	50,4	45,8	9,2
28.631	25.961	2.670	50,4	45,7	9,3
28.720	25.960	2.760	50,5	45,6	9,6
28.720	25.858	2.862	50,4	45,4	10,0
28.764	25.778	2.986	50,4	45,2	10,4
28.808	25.833	2.975	50,5	45,2	10,3
29.004	25.934	3.070	50,7	45,4	10,6
29.144	26.071	3.074	50,9	45,5	10,5
29.190	26.098	3.093	50,9	45,5	10,6
29.224	26.190	3.034	50,9	45,6	10,4
29.338	26.330	3.008	51,0	45,8	10,3
29.260	26.275	2.985	50,8	45,7	10,2
29.357	26.398	2.959	51,0	45,8	10,1
29.430	26.497	2.932	51,0	45,9	10,0
29.624	26.602	3.022	51,3	46,1	10,2
29.726	26.621	3.105	51,4	46,0	10,4

2009 - 2015 Döneminde Ortalama Asgari Ücretteki Gelişmeler

	2009	2010	2011	2012	2013	2014	2015 / I	2015 / II	2015 Ort.
ASGARİ ÜCRETİN İŞVERENE MALİYET (TL)	826	905	992	1.110	1.215,1	1.350,6	1.471,8	1.560,0	1.515,9
İşverenden Yapılan Toplam Kesinti (TL)	146	160	176	196	215	248	270,3	286,5	278
SSK Primi (TL)	133	145	159	178	195	226	246,3	261,1	254
İşsizlik Sigortası Primi (TL)	14	15	16	18	20	22	24,0	25,5	25
BRÜT ASGARİ ÜCRET (TL)	680	745	817	914	1.000,1	1.102,5	1.201,5	1.273,5	1.237,5
İşçiden Yapılan Toplam Kesinti (TL)	143	157	172	193	212	234	252,4	272,9	263
SSK Primi (TL)	95	104	114	128	140	154	168,2	178,3	173
İşsizlik Sigortası Primi (TL)	7	7	8	9	10	11	12,0	12,7	12
Gelir Vergisi (TL)	37	40	44	50	54	60	63,1	72,3	68
Damga Vergisi (TL)	4	5	5	6	8	8	9,12	9,67	9
NET ASGARİ ÜCRET (TL)	537	588	644	720	788,3	868,5	949,1	1.000,6	974,8
ARTIŞ ORANLARI									
İşverene Maliyet	9,0%	9,6%	9,7%	11,8%	9,5%	11,2%	6,0%	6,0%	12,2%
Brüt Asgari Ücret	9,0%	9,6%	9,7%	11,8%	9,5%	10,2%	6,0%	6,0%	12,2%
Net Asgari Ücret	9,0%	9,5%	9,6%	11,8%	9,4%	10,2%	6,5%	5,4%	12,2%
Toplam Kesinti Artış Oranı	8,9%	9,8%	9,7%	11,9%	9,6%	13,0%	4,9%	7,0%	12,3%
İşverenden Yapılan Kesinti Artış Oranı	9,0%	9,6%	9,7%	11,8%	9,5%	15,4%	6,0%	6,0%	12,2%
İşçiden Yapılan Kesinti Artış Oranı	8,8%	10,0%	9,8%	12,0%	9,7%	10,5%	3,9%	8,1%	12,3%
ÇEŞİTLİ GÖSTERGELER									
Net Asgari Ücret / İşverene Maliyet	65,0%	65,0%	64,9%	64,9%	64,9%	64,3%	64,5%	64,1%	64,3%
Net Asgari Ücret / Brüt Asgari Ücret	79,0%	78,9%	78,9%	78,9%	78,8%	78,8%	79,0%	78,6%	78,8%
Brüt Asgari Ücret / İşverene Maliyet	82,3%	82,3%	82,3%	82,3%	82,3%	81,6%	81,6%	81,6%	81,6%
Toplam Kesinti / İşverene Maliyet	35,0%	35,0%	35,1%	35,1%	35,1%	35,7%	35,5%	35,9%	35,7%
Toplam Kesinti / Brüt Asgari Ücret	42,5%	42,6%	42,6%	42,6%	42,7%	43,7%	43,5%	43,9%	43,7%
İşveren Kesintisi / Brüt Asgari Ücret	21,5%	21,5%	21,5%	21,5%	21,5%	22,5%	22,5%	22,5%	22,5%
İşçi Kesintisi / Brüt Asgari Ücret	21,0%	21,1%	21,1%	21,1%	21,2%	21,2%	21,0%	21,4%	21,2%

İşyerinin Ekonomik Faaliyetine Göre Haftalık Fıllı Çalışma Süresi ve Aylık Ortalama İşgücü Maliyeti, 2012

Ekonomik faaliyet (NACE Rev.2)		Ücretli çalışanların oranı	Haftalık fıllı çalışma süresi	Aylık ortalama brüt ücret	Aylık ortalama işgücü maliyeti
		(%)	(saat)	(TL)	
TOPLAM		100,0	42,5	2.053	2.680
(B)	Madencilik ve taşocakcılığı	1,1	41,2	2.417	3.455
(C)	İmalat	34,1	43,2	1.766	2.356
(D)	Elektrik, gaz, buhar ve iklimlendirme üretimi ve dağıtımı	0,6	40,6	3.651	5.546
(F)	İnşaat	5,9	43,6	1.493	1.874
(G)	Toptan ve perakende ticaret; motorlu kara taşıtlarının ve motosikletlerin onarımı	19,1	42,5	1.643	2.121
(H)	Ulaştırma ve depolama	5,6	42,5	1.993	2.524
(I)	Konaklama ve yiyecek hizmeti faaliyetleri	5,8	43,7	1.482	1.907
(J)	Bilgi ve iletişim	1,7	40,2	4.285	6.032
(K)	Finans ve sigorta faaliyetleri	4,3	38,1	4.529	6.418
(M)	Mesleki, bilimsel ve teknik faaliyetler	2,9	41,6	3.480	4.481
(N)	İdari ve destek hizmet faaliyetleri	5,5	43,0	1.369	1.716
(S)	Diğer hizmet faaliyetleri	1,2	41,2	1.867	2.438

Saatlik İşgücü Maliyet Endeksi

(Bir Önceki Yılın Aynı Dönemine Göre Yüzde Değişme)

	2013					2014					2015	
	I	II	III	IV	Yıllık	I	II	III	IV	Yıllık	I	II
TOPLAM	13,5	12,6	11,2	14,4	12,9	11,5	12,3	12,2	9,9	11,5	12,9	12,8
Sanayi	10,7	11,3	11,3	14,7	12,0	14,1	14,6	13,0	11,6	13,3	14,3	15,1
Madencilik ve Taş Ocakçılığı	15,0	5,9	11,0	12,9	11,2	10,5	14,3	10,1	18,3	13,3	20,5	16,2
İmalat	10,7	11,7	11,8	14,3	12,2	14,4	15,3	13,3	12,2	13,7	14,7	15,3
Elektrik, Gaz Üretimi ve Dağıtım	3,6	11,5	6,0	20,8	10,5	13,9	6,8	9,4	-2,4	6,5	0,5	8,2
Su Temini, Atık Yönetimi	15,2	7,0	1,7	20,8	10,7	12,3	6,6	15,1	2,7	9,1	11,4	12,7
İnşaat	17,9	18,1	17,9	15,6	17,3	15,7	16,8	18,0	18,5	17,3	15,4	13,1
Hizmetler	14,9	12,9	10,5	14,1	13,1	9,6	10,5	11,2	8,0	9,8	11,8	11,3
Toptan ve Perakende Ticaret	13,2	13,3	11,7	11,8	12,5	9,9	10,4	10,7	9,3	10,1	11,2	11,1
Ulaştırma	13,1	12,1	6,1	20,7	12,9	11,1	9,5	9,0	1,8	7,7	11,9	11,3
Konaklama ve Yiyecek Hizmetleri	12,3	14,1	12,2	14,8	13,4	16,7	15,0	11,9	10,5	13,4	8,6	7,3
Bilgi ve İletişim	31,0	14,5	9,7	16,9	18,0	-4,7	16,2	12,5	3,1	6,2	22,4	6,8
Finans ve Sigorta Faaliyetleri	13,3	12,9	9,8	11,5	11,9	7,1	3,2	10,6	7,3	7,0	11,2	10,4

Toplam Sanayide Birim Ücret Endeksi

(Çalışılan Saate Göre) (2010=100)
(Bir önceki yılın aynı dönemine göre yüzde değişme)

										Reel Birim Ücret Endeksi		
		Çalışılan Saat Endeksi	Üretim Endeksi	Saatlik İşgücü Verimi	Saatlik İşgücü Maliyet Endeksi	Nominal Birim Ücret Endeksi	TÜFE Endeksi	Dolar Kuru Endeksi	Euro Kuru Endeksi	TL Cinsi	Dolar Cinsi	Euro Cinsi
		(1)	(2)	(3)=2/1	(4)	(5)=4/3	(6)	(7)	(8)	(9)=5/6	(10)=5/7	(11)=5/8
2011	1	8,0	14,9	6,4	8,0	1,5	4,3	4,6	3,3	-2,7	-2,9	-1,7
	2	6,4	9,7	3,1	9,1	5,8	5,9	1,8	15,0	-0,1	4,0	-7,9
	3	5,3	8,9	3,5	9,0	5,3	6,4	14,3	25,2	-1,0	-7,9	-15,9
	4	5,2	7,5	2,1	10,9	8,6	9,2	25,6	24,6	-0,5	-13,6	-12,9
2012	1	5,5	3,9	-1,6	10,8	12,6	10,5	14,0	9,3	1,9	-1,3	3,0
	2	3,8	3,6	-0,2	12,2	12,4	9,4	15,4	2,8	2,7	-2,6	9,3
	3	3,4	1,9	-1,4	12,9	14,5	9,0	4,1	-7,9	5,0	10,0	24,4
	4	3,1	0,9	-2,2	10,4	12,8	6,8	-2,5	-6,1	5,7	15,7	20,1
2013	1	2,1	1,3	-0,8	13,5	14,5	7,2	-0,6	0,2	6,8	15,1	14,2
	2	2,8	3,2	0,4	12,6	12,2	7,0	2,2	3,9	4,9	9,8	7,9
	3	2,9	3,9	1,0	11,2	10,1	8,3	9,5	15,9	1,7	0,5	-5,0
	4	1,2	3,8	2,5	14,4	11,6	7,5	13,4	19,0	3,8	-1,6	-6,2
2014	1	1,5	5,7	4,2	11,5	7,1	8,0	24,5	29,1	-0,9	-14,0	-17,1
	2	1,2	2,8	1,6	12,3	10,6	9,4	15,0	20,8	1,1	-3,8	-8,4
	3	1,2	3,7	2,5	12,2	9,5	9,2	9,9	10,2	0,2	-0,4	-0,6
	4	2,2	2,5	0,3	9,9	9,6	8,8	11,6	2,5	0,7	-1,9	6,9
2015	1	0,0	1,3	1,3	12,9	11,4	7,5	10,9	-8,7	3,7	0,5	22,1
	2	-0,8	3,9	4,7	12,8	7,7	7,7	26,3	1,7	-0,1	-14,7	5,8
Yıllık												
2010		4,5	12,8	8,0	9,0	0,6	8,6	-3,1	-7,5	-7,5	3,9	8,7
2011		6,2	10,1	3,7	9,3	5,3	6,5	11,4	16,8	-1,1	-5,2	-9,7
2012		3,9	2,5	-1,3	11,6	13,1	8,9	7,2	-0,9	3,8	5,1	13,8
2013		2,2	3,0	0,8	12,9	12,1	7,5	6,1	9,7	4,3	5,8	2,5
2014		1,5	3,6	2,1	11,5	9,2	8,9	15,0	15,0	0,3	-5,3	-5,3

Kaynak: Kalkınma Bakanlığı

(¹) TÜİK, Üç Aylık Sanayi İşgücü Girdi Göstergeleri (2010=100) (²) TÜİK, Sanayi Üretim Endeksi (2010=100) (³) (2) / (1)

(⁴) TÜİK, Üç Aylık İşgücü Maliyeti Endeksi (2010=100) (⁵) (4) / (3) (⁶) TÜİK, Tüketici Fiyatları Endeksi (2010=100)

(⁷)-(8) TCMB Döviz Alış Kurları kullanılmıştır. (⁹) (5) / (6) (¹⁰) (5) / (7) (¹¹) (5) / (8)

Sanayide Brüt Ücret-Maaş Endeksi

(Bir Önceki Döneme Göre Yüzde Değişme)

	2013				2014				2015	
	I	II	III	IV	I	II	III	IV	I	II
TOPLAM Sanayi	3,6	4,0	3,9	3,5	4,0	3,6	3,4	3,0	3,3	3,4
İmalat Sanayii	3,4	4,4	4,3	3,3	4,3	3,8	3,4	3,2	3,3	3,6
Madencilik ve Taş Ocakçılığı	7,3	0,5	3,9	3,2	3,6	-0,2	3,3	-0,2	1,1	0,9
Aramalı imalatı	4,0	4,1	4,4	3,5	4,8	3,9	3,3	3,1	3,1	3,4
Dayanıklı tüketim malı imalatı	5,3	5,0	3,1	3,9	3,1	2,3	5,9	4,0	4,2	3,5
Dayanısız tüketim malı imalatı	3,4	3,9	3,3	3,4	3,4	3,2	2,9	2,5	2,8	2,7
Enerji	3,0	1,2	0,3	5,1	0,4	2,3	3,9	0,6	2,7	1,1
Sermaye malı imalatı	3,2	4,9	5,8	2,7	5,1	4,4	3,5	4,1	4,3	5,3

Sanayide Çalışılan Saat Endeksi

(Bir Önceki Döneme Göre Yüzde Değişme)

	2013				2014				2015	
	I	II	III	IV	I	II	III	IV	I	II
TOPLAM Sanayi	1,2	0,3	0,5	-0,2	0,8	0,3	0,0	0,4	-0,6	-0,3
İmalat Sanayii	1,2	0,5	0,6	-0,1	0,9	0,5	0,1	0,4	-0,6	-0,2
Madencilik ve Taş Ocakçılığı	2,5	-1,0	-1,1	-0,9	2,0	-2,9	-3,6	-0,9	-4,3	-0,8
Aramalı imalatı	1,4	0,5	-0,2	0,6	2,1	0,4	0,2	0,9	-1,3	-0,4
Dayanıklı tüketim malı imalatı	0,1	1,4	0,7	-0,9	2,7	-1,2	0,8	0,7	-0,8	0,1
Dayanısız tüketim malı imalatı	1,6	0,3	0,2	-0,6	-0,8	0,4	-0,5	-0,4	-0,3	-0,6
Enerji	0,0	-1,9	-0,1	-2,0	-1,1	0,0	-1,2	-0,9	-2,7	-2,1
Sermaye malı imalatı	0,9	0,4	2,6	-0,1	1,0	0,8	0,3	1,0	0,6	0,5

Sanayi İstihdam Endeksi

(Bir Önceki Döneme Göre Yüzde Değişme)

	2013				2014				2015	
	I	II	III	IV	I	II	III	IV	I	II
TOPLAM Sanayi	1,1	0,8	1,1	0,4	1,0	0,5	0,3	0,6	-0,6	0,1
İmalat Sanayii	1,1	1,0	1,2	0,4	1,1	0,6	0,4	0,6	-0,6	0,1
Madencilik ve Taş Ocakçılığı	2,0	-0,5	0,0	-0,4	0,2	-2,8	-2,1	-0,7	-3,1	1,2
Aramalı imalatı	1,3	0,8	0,9	0,8	1,8	0,7	0,6	0,8	-0,7	-0,1
Dayanıklı tüketim malı imalatı	-0,1	1,8	1,6	0,0	0,3	0,8	1,0	0,6	-1,6	0,6
Dayanısız tüketim malı imalatı	1,7	0,8	0,5	-0,3	0,3	0,5	0,1	0,2	-0,8	-0,4
Enerji	0,1	-2,0	-0,6	-0,3	-1,4	-0,4	-0,7	-0,5	-2,0	-0,8
Sermaye malı imalatı	0,3	1,3	2,9	1,2	1,5	0,3	0,2	1,0	0,6	1,3

Seçilmiş Ücret ve Aylıklara İlişkin Bazı Göstergeler

	2002 Aralık (TL)	2015 Temmuz (TL)	Nominal Artış Oranı (2015 Temmuz / 2002 Aralık) (%)	Reel Artış Oranı ⁽¹²⁾ (2015 Temmuz / 2002 Aralık) (%)
En Düşük Memur Maaşı ^{(1) (2)}	392,0	2.001,3	410,6%	68,6%
En Yüksek Memur Maaşı ^{(1) (2) (3)}	3074,1	8.441,1	174,6%	-9,3%
Ortalama Memur Maaşı ^{(1) (2)}	577,9	2.338,4	304,6%	33,6%
Ortalama Kamu İşçisi Ücreti ^{(4) (13)}	1.012,0	3.288,7	225,0%	7,3%
Net Asgari Ücret ⁽⁵⁾	184,3	1.000,6	443,0%	79,3%
En Düşük SSK Emekli Aylığı ^{(6) (7) (11)}	257,0	1.100,0	328,0%	41,3%
Ortalama SSK Emekli Aylığı ^{(6) (7) (11)}	276,0	1.136,3	311,7%	35,9%
En Düşük Bağ-Kur Tarım Emekli Aylığı ^{(6) (7) (8)}	65,8	746,6	1034,2%	274,5%
Ortalama Bağ-Kur Tarım Emekli Aylığı ^{(6) (7) (8)}	110,4	873,3	691,0%	161,2%
En Düşük Bağ-Kur Esnaf Emekli Aylığı ^{(6) (7) (9)}	150,0	985,8	557,2%	117,0%
Ortalama Bağ-Kur Esnaf Emekli Aylığı ^{(6) (7) (9)}	261,0	1.182,4	353,0%	49,6%
En Düşük Emekli Sandığı Aylığı ^{(6) (7)}	376,5	1.327,3	252,5%	16,4%
Ortalama Emekli Sandığı Aylığı ^{(6) (7)}	502,0	1.650,2	228,7%	8,5%
Özürü Aylıkları ⁽⁷⁾	24,5	436,4	1682,8%	488,7%
65 Yaş Aylığı ⁽⁷⁾	24,5	193,8	691,5%	161,3%
Muhtar Aylıkları	97,4	947,1	872,8%	221,2%
Öğrenim Kredisi ⁽¹⁰⁾	45,0	330,0	633,3%	142,1%

Kaynak: Kalkınma Bakanlığı, Maliye Bakanlığı, TÜİK, TCMB

(1) Memur maaşlarının hesabında aile yardımı dikkate alınmış olup asgari geçim indirimi (2015 yılı Ocak ayı için 135,17 TL) dikkate alınmamıştır.

(2) 2002 yılı Ekim ayında bütün memurlara seyyanen yapılan ödemeler 75 TL olarak dikkate alınmıştır.

(3) En yüksek memur maaşı olarak Başbakanlık Müsteşarının maaşı dikkate alınmıştır.

(4) İşçi ücret artışlarında sadece genel artış ve seyyanen artış oranları dikkate alınmış olup asgari geçim indirimi dikkate alınmamıştır.

(5) Net asgari ücret hesabında bekar çalışan için yapılan asgari geçim indirimi dikkate alınmıştır.

(6) SSK, Bağ-Kur Tarım, Bağ-Kur Esnaf ve Emekli Sandığı emekli aylıkları, 2002 yılı Aralık ayındaki düzeyler esas alınarak yapılan artışlara göre güncellenmiştir.

(7) Vergi iadesi uygulaması yerine getirilen ek ödeme rakamları dahil edilmemiştir.

(8) Bağ-Kur Tarım emeklilerinde en düşük emekli aylığı için 1. basamak, ortalama emekli aylığı için 6. basamak dikkate alınmıştır.

(9) Bağ-Kur Esnaf emeklilerinde en düşük emekli aylığı için 1. basamak, ortalama emekli aylığı için 12. basamak dikkate alınmıştır.

(10) Öğrenim kredisinde her yılın ilk aylarında açıklanan öğrenim kredisi miktarı esas alınmıştır.

(11) 2013 yılından itibaren uygulamaya geçen intibak farkları dahil edilmemiştir.

(12) Reel artış oranlarının hesabında, TÜİK 1994 temel yıllık TÜFE serisinin 2006 yılı sonrası için 2003 temel yıllık TÜFE serisine göre ileriye yürütülmüş hali kullanılmıştır.

Hanehalkı Kullanılabilir Gelirine Göre Yıllık Gelirlerin Dağılımı

TÜRKİYE										
Yüzde % 20'lik Dilimler	2004	2005	2006	2007	2008	2009	2010	2011	2012	2013
Toplam	100,0	100,0	100,0	100,0	100,0	100,0	100,0	100,0	100,0	100,0
Birinci % 20	6,0	6,1	5,8	6,4	6,4	6,2	6,5	6,5	6,5	6,6
İkinci % 20	10,7	11,1	10,5	10,9	10,9	10,7	11,1	11,0	11,0	10,9
Üçüncü % 20	15,2	15,8	15,2	15,4	15,4	15,3	15,6	15,5	15,6	15,4
Dördüncü % 20	21,9	22,6	22,1	21,8	22,0	21,9	21,9	21,9	22,0	21,8
Beşinci %20	46,2	44,4	46,5	45,5	45,3	46,0	44,9	45,2	45,0	45,2
Gini Katsayısı	0,40	0,38	0,40	0,39	0,39	0,39	0,38	0,38	0,38	0,38
KENT										
Toplam	100,0	100,0	100,0	100,0	100,0	100,0	100,0	100,0	100,0	100,0
Birinci % 20	6,4	6,4	6,2	6,9	6,7	6,6	6,9	6,8	7,0	7,0
İkinci % 20	10,8	11,5	10,7	11,2	11,1	10,9	11,4	11,1	11,3	11,1
Üçüncü % 20	15,3	16,0	15,3	15,5	15,5	15,4	15,7	15,5	15,6	15,4
Dördüncü % 20	21,4	22,6	22,0	21,6	21,9	21,7	21,6	21,8	21,6	21,6
Beşinci %20	46,1	43,5	45,8	44,8	44,8	45,5	44,3	44,8	44,6	44,9
Gini Katsayısı	0,39	0,37	0,39	0,38	0,38	0,39	0,37	0,38	0,37	0,38
KIR										
Toplam	100,0	100,0	100,0	100,0	100,0	100,0	100,0	100,0	100,0	100,0
Birinci % 20	6,3	6,1	5,8	6,6	6,7	6,6	6,8	6,6	6,4	6,8
İkinci % 20	11,2	11,3	10,6	11,1	11,3	11,5	11,5	11,3	11,2	11,5
Üçüncü % 20	15,8	15,9	15,3	15,9	15,7	16,0	16,0	15,9	15,8	15,9
Dördüncü % 20	22,7	22,6	22,3	22,3	22,1	22,6	22,4	22,4	23,0	22,7
Beşinci %20	43,9	44,2	46,2	44,1	44,2	43,3	43,3	43,8	43,5	43,1
Gini Katsayısı	0,37	0,38	0,40	0,37	0,37	0,36	0,36	0,37	0,37	0,36

Eşdeğer Hanehalkı Kullanılabilir Gelirine Göre Yıllık Gelirlerin Dağılımı

TÜRKİYE						
Yüzde % 20'lik Dilimler	2008	2009	2010	2011	2012	2013
Toplam	100,0	100,0	100,0	100,0	100,0	100,0
Birinci % 20	5,8	5,6	5,8	5,8	5,9	6,1
İkinci % 20	10,4	10,3	10,6	10,6	10,6	10,7
Üçüncü % 20	15,2	15,1	15,3	15,2	15,3	15,2
Dördüncü % 20	21,9	21,5	21,9	21,7	21,7	21,4
Beşinci %20	46,7	47,6	46,4	46,7	46,6	46,6
Gini Katsayısı	0,405	0,415	0,402	0,404	0,402	0,400
KENT						
Toplam	100,0	100,0	100,0	100,0	100,0	100,0
Birinci % 20	6,1	6,0	6,3	6,2	6,4	6,4
İkinci % 20	10,7	10,7	11,0	10,8	10,9	10,9
Üçüncü % 20	15,3	15,0	15,3	15,2	15,3	15,2
Dördüncü % 20	21,9	21,1	21,6	21,5	21,3	21,1
Beşinci %20	46,0	47,3	45,7	46,2	46,1	46,4
Gini Katsayısı	0,395	0,405	0,389	0,394	0,391	0,392
KIR						
Toplam	100,0	100,0	100,0	100,0	100,0	100,0
Birinci % 20	6,5	6,1	6,2	6,1	6,1	6,7
İkinci % 20	10,8	10,9	11,0	10,9	11,2	11,4
Üçüncü % 20	15,6	15,9	15,7	15,7	15,9	16,1
Dördüncü % 20	22,5	23,1	22,8	22,5	22,8	22,6
Beşinci %20	44,5	44,0	44,3	44,8	44,0	43,3
Gini Katsayısı	0,378	0,380	0,379	0,385	0,377	0,365

Eşdeğer Hanehalkı Kullanılabilir Gelirine Göre Yıllık Gelirlerin Dağılımı, 2014

Türkiye, İBBS, 2.Düzey

	Toplam	Yüzde 20'lik gruplar					Gini katsayısı
		İlk %20	İkinci %20	Üçüncü %20	Dördüncü %20	Son %20	
Türkiye	100,0	6,2	10,9	15,3	21,7	45,9	0,391
TR10 (İstanbul)	100,0	7,3	11,6	15,3	21,0	44,9	0,367
TR21 (Tekirdağ, Edirne, Kırklareli)	100,0	8,5	12,9	17,4	21,8	39,5	0,308
TR22 (Balıkesir, Çanakkale)	100,0	7,1	12,0	15,9	21,8	43,2	0,355
TR31 (İzmir)	100,0	6,5	11,0	15,4	21,8	45,3	0,382
TR32 (Aydın, Denizli, Muğla)	100,0	8,3	12,4	16,5	21,8	41,0	0,322
TR33 (Manisa, Afyon, Kütahya, Uşak)	100,0	8,2	11,7	15,7	20,9	43,5	0,348
TR41 (Bursa, Eskişehir, Bilecik)	100,0	8,1	12,0	15,5	21,0	43,4	0,347
TR42 (Kocaeli, Sakarya, Düzce, Bolu, Yalova)	100,0	8,2	12,7	16,5	22,5	40,1	0,319
TR51 (Ankara)	100,0	6,7	10,8	14,8	21,3	46,3	0,389
TR52 (Konya, Karaman)	100,0	7,0	11,4	15,2	21,7	44,7	0,376
TR61 (Antalya, Isparta, Burdur)	100,0	6,5	11,1	15,6	21,9	44,9	0,379
TR62 (Adana, Mersin)	100,0	6,4	10,5	15,0	22,1	46,0	0,391
TR63 (Hatay, Kahramanmaraş, Osmaniye)	100,0	6,9	11,0	15,0	21,7	45,3	0,379
TR71 (Kırıkkale, Aksaray, Niğde, Nevşehir, Kırşehir)	100,0	8,3	12,6	16,1	21,3	41,8	0,329
TR72 (Kayseri, Sivas, Yozgat)	100,0	6,9	11,4	15,7	21,9	44,0	0,367
TR81 (Zonguldak, Karabük, Bartın)	100,0	8,9	13,1	16,6	21,6	39,8	0,304
TR82 (Kastamonu, Çankırı, Sinop)	100,0	8,7	12,4	16,9	22,5	39,7	0,314
TR83 (Samsun, Tokat, Çorum, Amasya)	100,0	7,4	12,1	15,7	22,3	42,6	0,351
TR90 (Trabzon, Ordu, Giresun, Rize, Artvin, Gümüşhane)	100,0	8,1	13,3	17,1	21,8	39,7	0,309
TRA1 (Erzurum, Erzincan, Bayburt)	100,0	6,1	10,1	15,1	20,9	47,8	0,413
TRA2 (Ağrı, Kars, Iğdır, Ardahan)	100,0	7,1	11,6	15,9	21,3	44,1	0,366
TRB1 (Malatya, Elazığ, Bingöl, Tunceli)	100,0	6,9	11,3	16,0	22,1	43,7	0,367
TRB2 (Van, Muş, Bitlis, Hakkari)	100,0	7,1	11,2	15,0	20,6	46,2	0,385
TRC1 (Gaziantep, Adıyaman, Kilis)	100,0	8,5	12,3	15,9	21,9	41,3	0,326
TRC2 (Şanlıurfa, Diyarbakır)	100,0	6,7	10,7	14,2	19,4	49,0	0,412
TRC3 (Mardin, Batman, Şırnak, Siirt)	100,0	7,9	11,6	15,2	20,7	44,7	0,362

Kaynak: TÜİK, 2 Ekim 2015

Not: Fertler eşdeğer hanehalkı kullanılabilir gelirlerine göre küçükten büyüğe doğru sıralanarak 5 gruba ayrıldığında; "İlk yüzde 20'lik grup" geliri en düşük olan grubu, "Son yüzde 20'lik grup" ise geliri en yüksek olan grubu tanımlamaktadır.

Gelire Göre Gruplar İtibarıyla Tüketim Harcamaları Dağılımı

Harcama türleri	Gelire göre sıralı hanehalkı yüzdeleri											
	Toplam		1. %20		2. %20		3. %20		4. %20		5. %20	
	2013	2014	2013	2014	2013	2014	2013	2014	2013	2014	2013	2014
Toplam	100,0	100,0	100,0	100,0	100,0	100,0	100,0	100,0	100,0	100,0	100,0	100,0
Gıda ve alkolsüz içecekler	19,9	19,7	28,8	28,8	25,6	24,3	22,1	22,1	20,0	19,3	14,6	15,1
Alkollü içecek, sigara ve tütün	4,2	4,2	5,3	4,8	4,8	4,8	4,9	4,9	4,7	4,7	3,2	3,3
Giyim ve ayakkabı	5,3	5,1	3,9	4,0	4,5	4,5	4,9	4,8	5,4	5,3	6,0	5,6
Konut ve kira	25,0	24,8	33,3	32,8	29,6	28,4	26,3	25,8	24,1	24,0	21,2	21,6
Ev eşyası	6,6	6,8	5,6	6,0	5,9	6,6	6,4	6,8	7,0	6,9	6,8	6,8
Sağlık	2,1	2,1	2,1	2,2	2,2	2,0	2,0	2,0	2,1	2,0	2,0	2,3
Ulaştırma	17,4	17,8	8,1	8,8	12,2	12,7	16,3	16,4	17,4	18,7	22,1	21,9
Haberleşme	4,0	3,7	3,0	2,9	3,6	3,4	4,0	3,8	4,3	4,1	4,2	3,8
Kültür, eğlence	3,1	3,0	1,6	1,9	2,2	2,8	2,6	2,5	2,9	3,1	4,1	3,7
Eğitim hizmetleri	2,4	2,4	0,7	0,6	1,1	1,0	1,4	1,4	1,8	1,8	4,0	4,2
Otel, lokanta, pastane	5,9	6,0	4,0	4,5	4,8	4,8	5,4	5,6	6,1	6,0	6,9	7,0
Çeşitli mal ve hizmetler	4,3	4,3	3,5	2,9	3,7	4,6	3,7	3,8	4,3	4,2	5,0	4,8
Grubun en düşük aylık ortalama geliri (TL)	-	-	-	-	1.282	1.407	1.865	2.080	2.572	2.906	3.706	4.193
Grubun en yüksek aylık ortalama geliri (TL)	-	-	1.282	1.407	1.865	2.080	2.572	2.906	3.705	4.193	-	-

Yoksulluk Sınırı Yöntemlerine Göre Fert Yoksulluk Oranları

Yöntemler	Fert yoksulluk oranı (%)											
	2002	2003	2004	2005	2006	2007(*)	2008	2009	2010	2011	2012	2013
TÜRKİYE												
Kişi başı günlük 2,15 \$'ın altı (1)	3,04	2,39	2,49	1,55	1,41	0,52	0,47	0,22	0,21	0,14	0,06	0,06
Kişi başı günlük 4,3 \$'ın altı (1)	30,30	23,75	20,89	16,36	13,33	8,41	6,83	4,35	3,66	2,79	2,27	2,06
KENT												
Kişi başı günlük 2,15 \$'ın altı (1)	2,37	1,54	1,23	0,97	0,24	0,09	0,19	0,04	0,04	0,02	0,02	0,02
Kişi başı günlük 4,3 \$'ın altı (1)	24,62	18,31	13,51	10,05	6,13	4,40	3,07	0,96	0,97	0,94	0,60	0,64
KIR												
Kişi başı günlük 2,15 \$'ın altı (1)	4,06	3,71	4,51	2,49	3,36	1,49	1,11	0,63	0,57	0,42	0,14	0,13
Kişi başı günlük 4,3 \$'ın altı (1)	38,82	32,18	32,62	26,59	25,35	17,59	15,33	11,92	9,61	6,83	5,88	5,13

Kaynak: TÜİK, 2013 Yoksulluk Çalışması Sonuçları (11 Aralık 2014)

(1) 1 \$'ın SGP üzerinden TL karşılığı olarak ilgili yılın cari değerleri kullanılmıştır.

(*) 2007 yılından itibaren yeni nüfus projeksiyonları kullanılmaktadır.

ENFLASYON VE KUR

Fiyatlardaki Gelişmeler

	2005	2006	2007	2008	2009	2010	2011	2012	2013	2014
GSYH Deflatörü	7,1	9,3	6,2	12,0	5,3	5,7	8,6	6,9	6,1	8,5
Yıllık Ortalama										
ÜFE (*)	5,9	9,3	6,3	12,7	1,2	8,5	11,1	6,1	4,5	10,3
TÜFE (**)	8,2	9,6	8,8	10,4	6,3	8,6	6,5	8,9	7,5	8,9
Yıl Sonu										
ÜFE (*)	2,7	11,6	5,9	8,1	5,9	8,9	13,3	2,5	7,0	6,4
TÜFE (**)	7,7	9,7	8,4	10,1	6,5	6,4	10,4	6,2	7,4	8,2

Kaynak: TÜİK

*2005 yılından önce TEFE verileridir,

**2003 yılı için 1994 = 100 bazlı endeks kullanılmıştır,

ÜFE ve TÜFE'de Aylık Gelişmeler

(2003=100)

	TÜFE						Yurt İçi ÜFE					
	Aylık			12 Aylık			Aylık			12 Aylık		
	2013	2014	2015	2013	2014	2015	2013	2014	2015	2013	2014	2015
Ocak	1,65	1,98	1,10	7,31	7,75	7,24	-0,18	3,32	0,33	1,88	10,72	3,28
Şubat	0,30	0,43	0,71	7,03	7,89	7,55	-0,13	1,38	1,20	1,84	12,40	3,10
Mart	0,66	1,13	1,19	7,29	8,39	7,61	0,81	0,74	1,05	2,30	12,34	3,41
Nisan	0,42	1,34	1,63	6,13	9,38	7,91	-0,51	0,09	1,43	1,70	12,98	4,80
Mayıs	0,15	0,40	0,56	6,51	9,66	8,09	1,00	-0,52	1,11	2,17	11,28	6,52
Haziran	0,76	0,31	-0,51	8,30	9,16	7,20	1,46	0,06	0,25	5,23	9,75	6,73
Temmuz	0,31	0,45	0,09	8,88	9,32	6,81	0,99	0,73	-0,32	6,61	9,46	5,62
Ağustos	-0,10	0,09	0,40	8,17	9,54	7,14	0,04	0,42	0,98	6,38	9,88	6,21
Eylül	0,77	0,14	0,89	7,88	8,86	7,95	0,88	0,85	1,53	6,23	9,84	6,92
Ekim	1,80	1,90		7,71	8,96		0,69	0,92		6,77	10,1	
Kasım	0,01	0,18		7,32	9,15		0,62	-0,97		5,67	8,36	
Aralık	0,46	-0,44		7,40	8,17		1,11	-0,76		6,97	6,36	

Kaynak: TÜİK

Eylül Ayı Tüketici Fiyatlarındaki Gelişmeler

(% Değişme)

	Ağırlık	Aylık		Ocak-Eylül		12 Aylık		Yıllık Ortalama	
	(%)	2014	2015	2014	2015	2014	2015	2014	2015
TÜFE	100,00	0,14	0,89	6,43	6,21	8,86	7,95	8,54	7,80
Gıda ve alkolsüz içecekler	24,25	0,31	1,24	9,55	7,61	13,95	10,73	11,88	12,02
Alkollü içecekler ve tütün	4,82	-1,12	0,35	7,68	5,68	3,38	5,67	5,64	4,48
Giyim ve ayakkabı	7,38	-2,44	-2,76	-1,62	-5,30	8,44	4,38	7,40	6,60
Konut	15,79	0,49	0,58	3,43	4,84	5,18	8,28	4,93	7,91
Ev eşyası	7,78	0,41	1,16	6,79	8,14	9,25	9,42	7,81	7,96
Sağlık	2,57	0,42	1,08	7,48	6,29	9,37	7,42	7,15	7,86
Ulaştırma	15,38	0,11	1,93	6,00	6,37	7,44	2,42	10,80	1,33
Haberleşme	4,38	-0,05	0,72	1,95	3,17	1,40	2,82	1,23	2,57
Eğlence ve kültür	3,54	0,07	1,16	7,07	11,83	8,64	10,38	6,87	7,79
Eğitim	2,53	1,78	0,88	7,48	5,09	7,79	5,90	9,54	7,41
Lokanta ve oteller	6,98	1,21	0,97	11,73	11,73	14,43	13,99	12,13	13,63
Çeşitli mal ve hizmetler	4,60	0,72	1,93	8,13	9,66	7,89	11,23	5,42	9,60
Çekirdek Enflasyon (I_endeksi)	57,14	0,28	0,81	6,80	6,31	9,25	8,23	8,76	7,94

2015 Yılı Eylül Ayı İtibarıyla Özel Kapsamlı TÜFE Göstergeleri (2003=100)

Grup-Kapsam	Aylık		Ocak-Eylül		12 Aylık		Yıllık Ortalama	
	2014	2015	2014	2015	2014	2015	2014	2015
TÜFE	0,14	0,89	6,43	6,21	8,86	7,95	8,54	7,80
A -Mevsimlik ürünler hariç	0,41	0,91	7,26	7,24	8,91	8,01	8,76	7,65
B -İşlenmemiş gıda ürünleri hariç	0,18	0,76	6,16	5,80	8,05	7,23	7,91	7,05
C -Enerji hariç	0,19	0,95	7,65	6,75	10,12	8,88	9,34	8,88
D -(B) ve (C)	0,25	0,80	7,54	6,35	9,36	8,21	8,72	8,19
E -(C) ve alkollü içkiler ile tütün ürünleri hariç	0,28	0,98	7,65	6,81	10,59	9,09	9,60	9,18
F -(E) ve fiyatları yönetilen/ yönlendirilen diğer dolaylı vergiler hariç ürünler,	0,29	0,96	7,36	6,78	10,43	9,15	9,57	9,18
G -(F) ve (B)	0,36	0,79	7,24	6,34	9,66	8,43	8,95	8,46
H -(D) ve alkollü içkiler, tütün ürünleri ile altın hariç	0,38	0,77	7,52	6,26	9,95	8,26	9,10	8,46
I -(C) , gıda ve alkolsüz içecekler, alkollü içkiler ile tütün ürünleri ve altın hariç	0,28	0,81	6,80	6,31	9,25	8,23	8,76	7,94

Eylül Ayı Yurt İçi Üretici Fiyatlarındaki Gelişmeler

(% Değişme)

	Aylık		Ocak-Eylül		12 Aylık		Yıllık Ortalama	
	2014	2015	2014	2015	2014	2015	2014	2015
Yurt İçi ÜFE	0,85	1,53	7,24	7,81	9,84	6,92	9,84	5,92
Ara Malı	0,50	1,98	6,92	8,18	8,68	7,79	10,88	5,43
Dayanıklı Tüketim	-0,83	2,95	6,65	12,93	6,49	13,89	7,03	7,83
Dayanıksız Tüketim	2,32	-0,09	13,27	7,29	15,80	7,82	11,76	12,04
Enerji	0,23	1,64	-2,23	3,14	-2,05	-2,57	3,00	-4,79
Sermaye Malı	0,14	2,57	6,91	10,58	8,08	9,61	12,01	5,35

Kaynak: TÜİK

Temel Malların Fiyat Gelişimleri

		2014											
		Ocak	Şubat	Mart	Nisan	May	Haz	Tem	Ağu	Eylül	Ekim	Kasım	Aralık
Buğday(1)	KG	0,68	0,69	0,70	0,70	0,71	0,74	0,77	0,77	0,78	0,77	0,78	0,79
Pamuk (1)	KG	1,57	1,57	1,53	1,49	1,49	1,50	1,50	1,50	1,46	1,37	1,30	1,24
Toz Şeker	KG	3,35	3,38	3,38	3,37	3,36	3,51	3,64	3,66	3,66	3,67	3,67	3,68
Benzin	Lt	5,00	5,09	5,09	5,04	4,99	5,07	5,09	4,99	4,95	4,83	4,67	4,35
Mazot	Lt	4,66	4,74	4,63	4,35	4,32	4,44	4,44	4,43	4,39	4,30	4,17	3,88
Elektrik	kw/s	0,36	0,36	0,36	0,36	0,36	0,36	0,36	0,36	0,36	0,39	0,39	0,39
Doğalgaz	m3	1,07	1,07	1,08	1,08	1,08	1,08	1,08	1,08	1,08	1,16	1,16	1,17

		2015											
		Ocak	Şubat	Mart	Nisan	May	Haz	Tem	Ağu	Eylül	Ekim	Kasım	Aralık
Buğday (1)	KG	0,79	0,78	0,78	0,78	0,77	0,78	0,76	0,77				
Pamuk (1)	KG	1,22	1,18	1,18	1,19	1,12	1,13	1,13	1,13				
Toz Şeker	KG	3,70	3,71	3,72	3,72	3,72	3,73	3,84	3,97	3,99			
Benzin	Lt	4,16	4,36	4,44	4,52	4,72	4,81	4,75	4,57	4,54			
Mazot	Lt	3,66	3,83	3,80	3,87	4,07	4,04	3,93	3,84	3,95			
Elektrik	kw/s	0,39	0,39	0,39	0,39	0,39	0,39	0,39	0,39	0,39			
Doğalgaz	m3	1,17	1,17	1,17	1,18	1,18	1,18	1,19	1,19	1,19			

Konut Fiyatlarındaki Gelişmeler (2010=100)

	Endeksler					Aylık Yüzde Değişim					12 Aylık Yüzde Değişim				
	Konut Fiyatları				Yeni Konut Fiyatları	Konut Fiyatları				Yeni Konut Fiyatları	Konut Fiyatları				Yeni Konut Fiyatları
	Türkiye	İstanbul	Ankara	İzmir	Türkiye	Türkiye	İstanbul	Ankara	İzmir	Türkiye	Türkiye	İstanbul	Ankara	İzmir	Türkiye
Ara.11	115,30	118,50	112,04	115,68	114,73	0,87	1,48	-0,01	0,49	0,79	11,34	13,35	9,25	11,47	10,32
Ara.12	128,61	133,87	123,04	129,40	129,11	0,90	0,98	0,50	0,43	1,10	11,54	12,97	9,82	11,86	12,53
Ara.13	146,37	161,14	136,35	145,99	145,56	0,70	0,54	0,42	0,79	0,52	13,81	20,37	10,82	12,82	12,74
Oca.14	147,55	163,06	137,60	146,85	147,55	0,81	1,19	0,92	0,59	1,37	13,45	20,21	11,31	13,70	14,69
Şub.14	148,98	165,11	139,11	148,56	149,75	0,97	1,26	1,10	1,16	1,49	12,98	19,26	11,28	13,47	14,10
Mar.14	150,81	168,26	141,10	150,49	151,00	1,23	1,91	1,43	1,30	0,83	13,00	19,24	11,27	13,39	13,18
Nis.14	153,41	172,18	141,99	152,02	152,13	1,72	2,33	0,63	1,02	0,75	13,52	20,06	10,40	12,83	13,04
May.14	155,40	175,26	143,69	153,15	153,74	1,30	1,79	1,20	0,74	1,06	13,65	20,53	10,59	12,40	12,87
Haz.14	157,92	179,39	144,78	155,69	156,11	1,62	2,36	0,76	1,66	1,54	13,99	21,39	10,27	12,91	13,59
Tem.14	160,63	184,01	146,68	157,69	158,30	1,72	2,58	1,31	1,28	1,40	14,63	22,78	11,04	13,36	13,79
Ağu.14	162,72	187,94	147,64	159,77	160,79	1,30	2,14	0,65	1,32	1,57	15,21	24,26	11,31	13,36	14,28
Eyl.14	164,00	190,14	148,78	160,56	162,42	0,79	1,17	0,77	0,49	1,01	15,32	24,28	11,63	13,01	14,08
Eki.14	166,05	194,45	150,52	161,65	164,78	1,25	2,27	1,17	0,68	1,45	15,94	24,78	12,14	13,00	14,92
Kas.14	168,29	198,72	151,37	163,61	166,64	1,35	2,20	0,56	1,21	1,13	15,78	23,98	11,48	12,95	15,08
Ara.14	170,01	202,35	152,07	165,76	168,28	1,02	1,83	0,46	1,31	0,98	16,15	25,57	11,53	13,54	15,61
Oca.15	172,19	205,85	152,16	166,95	167,71	1,28	1,73	0,06	0,72	-0,34	16,70	26,24	10,58	13,69	13,66
Şub.15	175,16	210,97	154,19	169,81	171,43	1,72	2,49	1,33	1,71	2,22	17,57	27,78	10,84	14,30	14,48
Mar.15	178,80	216,65	157,20	172,52	175,30	2,08	2,69	1,95	1,60	2,26	18,56	28,76	11,41	14,64	16,09
Nis.15	181,79	221,46	158,80	174,42	177,72	1,67	2,22	1,02	1,10	1,38	18,50	28,62	11,84	14,73	16,82
May.15	184,98	226,09	161,02	176,92	180,69	1,75	2,09	1,40	1,43	1,67	19,03	29,00	12,06	15,52	17,53
Haz.15	187,86	228,80	162,40	180,50	183,29	1,56	1,20	0,86	2,02	1,44	18,96	27,54	12,17	15,94	17,41
Tem.15	190,76	232,95	163,97	185,89	185,69	1,54	1,81	0,97	2,99	1,31	18,76	26,60	11,79	17,88	17,30

TCMB Reel Kur Endeksi (TÜFE bazlı, 2003=100)

	2003	2004	2005	2006	2007	2008	2009	2010	2011	2012	2013	2014	2015
1	89,55	106,10	107,28	119,87	112,34	127,52	109,07	117,96	114,81	105,18	112,46	95,86	108,34
2	91,65	107,54	110,74	120,91	114,25	125,69	107,39	118,64	111,47	108,99	111,55	96,49	105,42
3	91,37	110,98	109,66	119,69	112,78	117,35	104,60	117,33	110,26	107,27	111,54	96,91	103,75
4	93,60	109,57	107,49	118,90	115,92	111,40	109,37	121,43	112,86	108,84	112,44	102,49	102,15
5	99,00	99,09	108,58	110,32	117,79	117,75	110,78	121,43	111,78	109,38	111,01	104,64	100,63
6	103,09	98,82	112,76	99,00	119,25	118,38	109,63	120,44	108,15	109,32	106,99	104,05	98,36
7	106,29	101,26	114,95	102,22	119,69	118,73	111,32	119,42	104,16	110,25	107,34	104,20	99,75
8	107,72	101,06	113,37	106,97	116,95	126,37	112,19	120,82	98,39	110,85	105,56	103,61	95,22
9	110,47	99,48	114,25	107,65	120,47	124,57	110,86	122,05	99,01	108,80	102,62	103,13	90,95
10	104,08	100,73	116,34	108,99	126,21	112,78	113,48	125,35	100,51	109,83	104,26	103,81	
11	101,73	101,45	119,46	110,41	126,33	110,21	112,67	124,63	103,96	111,34	103,23	106,94	
12	101,44	102,48	119,60	109,88	127,73	110,70	112,61	119,19	102,74	110,30	100,95	105,51	

ÖDEMELER DENGESİ

TİM Seçilmiş Gruplar İhracatı (Milyon Dolar)

	Eylül			Ocak-Eylül		
	2014	2015	15/14 (%)	2014	2015	15/14 (%)
Hububat, Bakliyat, Yağlı Tohumlar ve Mamulleri	552	440	-20,4	4.899	4.393	-10,3
Tekstil ve Hammaddeleri	820	650	-20,7	6.723	5.916	-12,0
Kimyevi Maddeler	1.504	1.097	-27,1	13.385	11.555	-13,7
Hazır Giyim Konfeksiyon	1.665	1.392	-16,4	14.360	12.589	-12,3
Otomotiv Endüstrisi	1.959	1.875	-4,2	16.915	15.370	-9,1
Elektrik – Elektronik	1.086	863	-20,6	8.914	7.590	-14,9
Makine ve Aksamları	531	440	-17,2	4.524	4.082	-9,8
Demir ve Demir Dışı Metaller	609	483	-20,8	5.387	4.655	-13,6
Çelik	1.085	762	-29,7	10.088	7.702	-23,7
Çimento ve Toprak Ürünleri	260	215	-17,3	2.407	2.083	-13,4
T O P L A M	13.240	10.614	-19,8	118.038	106.288	-10,0

İhracat (ISIC Rev.3, Milyar Dolar)

	Yıllık					Ocak-Ağustos		
	2010	2011	2012	2013	2014	2014	2015	15/14 (%)
Toplam	113,9	134,9	152,5	151,8	157,6	104,8	95,7	-8,7
Ana Metal Sanayi	14,4	17,1	29,1	17,5	16,6	12,2	13,1	8,0
Motorlu Kara Taşıtı	14,9	17,0	16,2	18,2	19,2	12,9	11,8	-8,6
Giyim Eşyası	10,6	11,6	12,0	12,7	13,8	9,6	8,6	-10,7
Tekstil Ürünleri	10,9	12,9	13,3	14,7	15,4	10,0	8,7	-13,1
Makine ve Teçhizat	9,1	11,1	11,9	12,8	13,6	9,0	7,8	-12,8
Gıda Ürünleri ve İçecek	6,7	8,9	9,5	10,7	11,2	7,1	6,5	-8,1
Kimyasal Madde ve Ürünler	5,7	6,7	7,3	7,6	8,0	5,4	5,0	-7,6
Radyo, TV, Haberleşme Teçhizatı	2,0	2,1	2,5	2,0	2,2	1,4	1,1	-21,1
Tarım ve Hayvancılık	4,9	5,1	5,2	5,6	6,0	3,5	3,4	-2,3
Metalik Olm, Diğer Mineral Ürünler	4,0	4,0	4,1	4,3	4,3	2,9	2,6	-11,2
Metal Eşya Sanayi	5,0	6,2	6,6	7,1	7,4	5,0	4,3	-13,4
Bilgi için:								
Altın İhracatı	2,1	1,5	13,3	3,3	3,2	3,0	5,9	92,7

İhracat (ISIC Rev,3, Milyar Dolar)

	2014					2015							
	Ağu.	Eyl.	Eki.	Kas.	Ara.	Oca.	Şub.	Mar.	Nis.	May.	Haz.	Tem.	Ağu.
Toplam	11,4	13,7	12,9	13,1	13,3	12,3	12,3	12,6	13,4	11,1	12,0	11,2	11,1
Ana Metal Sanayi	1,1	1,4	1,1	1,0	1,3	2,2	2,7	2,0	2,4	0,9	0,9	0,9	1,1
Motorlu Kara Taşıtı ve Römorklar	1,0	1,7	1,5	1,6	1,6	1,5	1,5	1,5	1,6	1,3	1,7	1,4	1,1
Giyim Eşyası	1,1	1,2	1,0	1,0	1,0	1,0	1,0	1,1	1,1	1,1	1,1	1,1	1,2
Tekstil Ürünleri	1,3	1,5	1,4	1,4	1,2	1,1	1,0	1,0	1,1	1,0	1,1	1,1	1,2
Makine ve Teçhizat	1,0	1,2	1,1	1,1	1,2	0,9	0,9	1,1	1,1	0,9	1,1	1,0	0,9
Gıda Ürünleri ve İçecek	0,8	1,0	1,0	1,0	1,0	0,9	0,8	0,9	0,9	0,8	0,8	0,8	0,8
Kimyasal Madde ve Ürünler	0,7	0,7	0,6	0,6	0,7	0,5	0,5	0,6	0,7	0,6	0,7	0,6	0,6
Radio,TV,Haber. Teçhizatı ve Cihazları	0,2	0,2	0,2	0,2	0,2	0,0	0,1	0,1	0,1	0,1	0,2	0,1	0,2
Tarım ve Hayvancılık	0,4	0,4	0,6	0,7	0,8	0,6	0,5	0,5	0,4	0,4	0,4	0,3	0,3
Metalik Olmayan Diğer Mineral Ürünler	0,3	0,4	0,3	0,3	0,4	0,3	0,3	0,4	0,4	0,3	0,3	0,6	0,3
Metal Eşya Sanayi	0,6	0,6	0,6	0,6	0,6	0,5	0,5	0,6	0,6	0,5	0,6	0,5	0,5
Bilgi için:													
Altın İhracatı	0,0	0,0	0,0	0,0	0,0	1,3	1,7	1,0	1,4	0,0	0,0	0,0	0,3

İthalat (BEC, Milyar Dolar)

	Yıllık					Ocak-Ağustos		
	2010	2011	2012	2013	2014	2014	2015	15/14 (%)
Toplam İthalat	185,5	240,8	236,5	251,7	242,2	159,2	140,9	-11,5
Tüketim	24,7	29,7	26,7	30,4	29,0	19,0	19,3	1,7
- Binek Otomobil	6,8	8,5	7,2	9,1	7,7	4,5	6,1	34,4
- Diğer	17,9	21,2	19,5	21,3	21,3	14,4	13,2	-8,5
Yatırım	28,8	37,3	33,9	36,8	36,0	23,4	23,2	-0,6
Ara Malı	131,4	173,1	174,9	183,8	176,7	116,6	98,1	-15,9
Bilgi İçin:								
- Enerji (27, Fasil)	38,5	54,1	60,1	55,9	54,9	37,0	26,5	-28,4
- Altın İthalatı	2,5	6,3	7,6	15,1	7,1	3,4	2,5	-27,0

İthalat (BEC, Milyar Dolar)

	2014					2015							
	Ağu.	Eyl.	Eki.	Kas.	Ara.	Oca.	Şub.	Mart	Nis.	May.	Haz.	Tem.	Ağu.
Toplam İthalat	19,5	20,6	19,2	21,4	21,8	16,6	16,9	18,7	18,4	17,9	18,2	18,2	16,0
Tüketim	2,4	2,4	2,3	2,4	2,9	1,8	2,2	2,7	2,5	2,4	2,6	2,7	2,4
- Binek Otomobil	0,6	0,6	0,7	0,8	1,0	0,3	0,6	0,8	0,8	0,8	0,9	1,0	0,8
- Diğer	1,8	1,9	1,6	1,6	1,8	1,5	1,6	1,9	1,7	1,5	1,7	1,6	1,6
Yatırım	2,7	3,0	2,8	3,0	3,8	2,5	2,5	2,8	3,6	3,2	3,1	3,1	2,4
Ara Malı	14,3	15,1	14,0	16,0	15,1	12,3	12,2	13,2	12,2	12,3	12,5	12,4	11,1
Bilgi İçin:													
- Enerji (27. Fasıll)	4,7	4,7	4,3	4,5	4,4	3,7	3,5	3,7	3,0	3,4	3,3	3,1	2,8
- Altın İthalatı	0,2	0,7	0,4	2,0	0,6	0,2	0,1	0,2	0,2	0,2	0,2	0,7	0,5

İhracatın İthalatı Karşılama Oranı (%)

	Yıllık	Ocak-Ağustos
2002	69,9	70,6
2003	68,1	69,1
2004	64,8	63,5
2005	62,9	62,3
2006	61,3	59,6
2007	63,1	62,8
2008	65,4	63,4
2009	72,5	73,4
2010	61,4	63,4
2011	56,0	55,3
2012	64,5	63,6
2013	60,3	59,5
2014	65,1	65,8
2015		67,9

İhracatın İthalatı Karşılama Oranı (%)

	2006	2007	2008	2009	2010	2011	2012	2013	2014	2015
Ocak	63,0	62,0	65,1	85,0	67,0	56,5	59,2	61,1	64,3	73,9
Şubat	61,8	67,3	69,1	93,0	70,1	57,4	66,0	63,9	71,6	72,2
Mart	63,9	67,7	68,0	77,5	65,8	54,6	63,9	63,8	73,7	66,9
Nisan	55,7	64,3	63,5	74,7	62,9	56,7	65,5	54,6	64,7	72,7
Mayıs	55,5	61,2	64,6	67,6	66,5	51,8	60,4	57,1	65,5	62,0
Haziran	62,7	62,9	60,4	66,6	62,6	52,5	64,7	59,0	61,9	65,7
Temmuz	60,4	58,7	61,3	70,4	59,5	56,3	61,6	56,9	66,9	61,2
Ağustos	55,5	59,5	57,4	61,2	55,2	57,1	68,1	61,1	58,4	69,4
Eylül	62,6	62,5	71,5	67,9	57,0	50,7	65,0	63,3	66,0	
Ekim	61,5	63,3	65,1	79,0	63,4	59,8	70,2	61,9	67,2	
Kasım	67,0	68,1	77,8	70,6	54,8	59,4	65,7	66,3	61,1	
Aralık	65,9	60,3	67,7	66,9	57,5	60,6	63,6	56,9	60,9	

İhracat ve İthalat % Değişimleri (Bir önceki yılın aynı dönemine göre)

	Nominal		Fiyat		Miktar	
	İhracat	İthalat	İhracat	İthalat	İhracat	İthalat
2012	13,0	-1,8	-2,7	-2,6	16,2	1,0
2013	-0,4	6,4	0,1	-1,6	-0,6	8,1
2014	3,8	-3,8	-1,4	-2,9	5,3	-0,8
2012 Ç1	12,4	-0,2	-0,3	1,9	12,7	-2,0
Ç2	14,1	-3,5	-5,8	-3,7	21,2	0,3
Ç3	14,1	-3,8	-4,6	-6,1	19,6	2,5
Ç4	11,5	0,7	-0,1	-2,2	11,6	2,9
2013 Ç1	4,8	5,0	1,2	-0,1	3,6	5,3
Ç2	-2,2	9,1	0,5	-2,6	-2,8	12,0
Ç3	-3,6	3,7	-0,1	-1,6	-3,5	5,3
Ç4	-0,3	7,5	-1,2	-2,1	0,8	9,8
2014 Ç1	8,5	-2,2	-1,8	-2,7	10,5	0,5
Ç2	4,7	-7,1	-0,1	-1,0	4,8	-6,1
Ç3	2,9	-2,8	-0,2	-1,2	3,2	-1,7
Ç4	-0,5	-2,6	-3,4	-6,6	3,0	4,3
2015 Ç1	-7,7	-9,0	-7,8	-13,2	0,4	4,9
Ç2	-8,8	-12,7	-9,2	-14,9	0,7	2,6
Temmuz	-16,5	-8,7	-11,1	-16,5	-5,8	9,3
Ağustos	-2,8	-18,2				

Cari İşlemler Dengesi (Milyon Dolar)

	Yıllık									Ocak-Temmuz	
	2006	2007	2008	2009	2010	2011	2012	2013	2014	2014	2015
CARİ İŞLEMLER HESABI	-31.837	-37.779	-40.192	-12.010	-45.312	-75.008	-48.535	-64.658	-46.527	-26.931	-25.431
DIŞ TİCARET DENGESİ	-32.936	-40.894	-46.831	-52.917	-24.762	-56.325	-89.160	-65.367	-79.907	-34.183	-30.754
İhracat	92.975	114.393	137.175	105.009	118.829	140.820	148.507	158.234	165.521	-34.183	-30.754
İhracat f.o.b.	85.535	107.272	132.028	102.143	77.247	81.580	100.195	130.425	132.859	93.412	84.652
Bavul Ticareti	6.408	6.002	6.200	4.783	4.951	4.424	6.290	7.440	8.618	4.889	3.315
İthalat	130.690	156.884	188.832	132.862	174.794	225.300	219.679	226.568	225.402	130.945	118.540
İthalat c.i.f.	139.576	170.063	201.964	140.929	185.544	240.839	236.544	251.661	242.178	139.726	124.955
Uyarlama: Navlun ve Sigorta	-6.792	-9.960	-11.060	-8.056	-10.762	-11.838	-11.871	-12.910	-12.677	-7.429	-6.019
HİZMETLER DENGESİ	13.819	13.935	18.779	18.538	16.594	20.120	22.427	22.844	25.169	12.166	11.358
Gelir	26.030	29.907	36.937	35.626	36.192	40.851	43.224	46.615	50.374	26.648	24.904
Gider	12.211	15.972	18.158	17.088	19.598	20.731	20.797	23.771	25.205	14.482	13.546
Taşımacılık	294	-431	246	1.838	1.340	2.401	3.698	3.309	4.139	2.161	2.838
Seyahat	14.468	15.781	19.541	18.405	17.391	20.171	21.251	23.180	24.480	12.088	10.760
Gelir	17.457	19.430	23.365	22.980	22.585	25.054	25.345	27.997	29.552	15.055	13.928
Gider	2.989	3.649	3.824	4.575	5.194	4.883	4.094	4.817	5.072	2.967	3.168
Taşımacılık ve Seyahat Hariç Net Hizmet	-943	-1.415	-1.008	-1.705	-2.137	-2.452	-2.522	-3.645	-3.450	-2.083	-2.240
BİRİNCİL GELİR DENGESİ	-6.655	-7.108	-8.368	-8.310	-7.212	-7.855	-7.163	-8.986	-9.219	-5.459	-6.553
Ücret Ödemeleri	-72	-67	-66	-105	-123	-163	-215	-288	-882	-504	-591
Yatırım Geliri	-6.583	-7.041	-8.302	-8.205	-7.089	-7.692	-6.948	-8.698	-8.337	-4.955	-5.962
Doğrudan Yatırım	-1.053	-2.105	-2.630	-2.751	-2.190	-2.711	-2.545	-3.383	-2.332	-1.671	-2.635
Portföy Yatırımları	-662	383	972	267	-491	-899	-628	-1.311	-1.972	-1.135	-1.434
Diğer Yatırımlar	-4.868	-5.319	-6.644	-5.721	-4.408	-4.082	-3.775	-4.004	-4.033	-2.149	-1.893
Faiz Geliri	1.453	2.158	2.022	1.685	1.094	1.207	2.054	1.778	1.666	913	1.016
Faiz Gideri	6.321	7.477	8.666	7.406	5.502	5.289	5.829	5.782	5.699	3.062	2.909
İKİNCİL GELİR DENGESİ	1.893	2.225	2.314	2.524	1.631	1.887	1.568	1.391	1.107	545	518

Cari İşlemler Dengesi (Milyon Dolar)

	2014						2015						
	Temmuz	Ağustos	Eylül	Ekim	Kasım	Aralık	Ocak	Şubat	Mart	Nisan	Mayıs	Haziran	Temmuz
CARİ İŞLEMLER HESABI	-2.386	-2.221	-2.365	-2.310	-5.794	-6.906	-2.345	-3.566	-4.986	-3.758	-4.344	-3.278	-3.154
DIŞ TİCARET DENGESİ	-4.791	-6.236	-5.066	-4.682	-6.576	-6.841	-2.899	-3.440	-4.875	-3.440	-5.473	-4.872	-5.755
İhracat	14.071	12.498	14.575	13.685	13.905	14.026	11.706	11.083	12.126	12.720	11.727	12.738	11.997
İhracat f.o.b.	13.345	11.387	13.583	12.892	13.067	13.269	12.304	12.233	12.524	13.356	11.087	11.967	11.181
Bavul Ticareti	802	977	881	699	667	505	369	339	424	481	572	551	579
İthalat	19.941	19.498	20.596	19.185	21.385	21.788	16.645	16.940	18.726	18.367	17.868	18.200	18.209
İthalat c.i.f.	-1.074	-1.024	-1.085	-978	-1.075	-1.086	-880	-880	-900	-930	-825	-830	-774
Uyarılma: Navlun ve Sigorta	-1.074	-1.024	-1.085	-978	-1.075	-1.086	-880	-880	-900	-930	-825	-830	-774
HİZMETLER DENGESİ	3.081	4.530	3.416	3.024	1.325	708	1.051	707	1.094	1.180	1.910	2.402	3.014
Gelir	5.259	6.698	5.580	5.198	3.300	2.950	2.849	2.499	3.026	3.161	3.843	4.399	5.127
Gider	2.178	2.168	2.164	2.174	1.975	2.242	1.798	1.792	1.932	1.981	1.933	1.997	2.113
Taşımacılık	494	645	453	474	215	191	311	212	319	383	485	532	596
Seyahat	2.857	3.950	3.352	2.823	1.355	912	967	783	1.102	1.124	1.781	2.190	2.813
Gelir	3.242	4.328	3.653	3.373	1.782	1.361	1.351	1.188	1.517	1.568	2.297	2.665	3.342
Gider	385	378	301	550	427	449	384	405	415	444	516	475	529
Taşımacılık ve Seyahat Hariç Net Hizmet	-270	-65	-389	-273	-245	-395	-227	-288	-327	-327	-356	-320	-395
BİRİNCİL GELİR DENGESİ	-742	-645	-857	-747	-628	-883	-540	-893	-1.286	-1.574	-815	-917	-528
Ücret Ödemeleri	-75	-76	-76	-75	-75	-76	-78	-80	-86	-86	-87	-87	-87
Yatırım Geliri	-667	-569	-781	-672	-553	-807	-462	-813	-1.200	-1.488	-728	-830	-441
Doğrudan Yatırım	-327	-122	-122	-102	-96	-219	-108	-358	-411	-882	-406	-286	-184
Portföy Yatırımları	-94	-163	-362	-187	-30	-95	-128	-226	-475	-287	-23	-130	-165
Diğer Yatırımlar	-246	-284	-297	-383	-427	-493	-226	-229	-314	-319	-299	-414	-92
Faiz Geliri	121	114	170	120	126	223	114	102	133	104	123	198	242
Faiz Gideri	367	398	467	503	553	716	340	331	447	423	422	612	334
İKİNCİL GELİR DENGESİ	66	130	142	95	85	110	43	60	81	76	34	109	115

Sermaye Hareketleri (Milyon Dolar)

	Yıllık									Ocak-Temmuz	
	2006	2007	2008	2009	2010	2011	2012	2013	2014	2014	2015
SERMAYE HESABI	0	-8	-61	-43	-51	-25	-58	-96	-70	-40	-33
FİNANS HESABI	-32.064	-37.272	-37.520	-9.087	-45.131	-66.025	-48.247	-61.958	-43.165	-18.973	-16.365
Doğrudan Yatırımlar	-19.261	-19.941	-17.302	-7.032	-7.617	-13.806	-9.177	-8.830	-5.542	-5.395	-6.681
Net Varlık Edinimi	924	2.106	2.549	1.553	1.482	2.370	4.105	3.627	7.047	2.562	3.034
Net Yükümlülük Oluşumu	20.185	22.047	19.851	8.585	9.099	16.176	13.282	12.457	12.589	7.957	9.715
Portföy Yatırımları	-7.415	-833	5.014	-227	-16.083	-22.204	-41.012	-23.986	-20.109	-13.972	7.270
Net Varlık Edinimi	3.987	1.947	1.244	2.711	3.534	-2.688	-2.657	-2.601	741	842	3.401
Net Yükümlülük Oluşumu	11.402	2.780	-3.770	2.938	19.617	19.516	38.355	21.385	20.850	14.814	-3.869
Diğer Yatırımlar	-11.502	-24.530	-24.174	-1.940	-34.240	-28.202	-18.872	-39.053	-17.046	-1.075	-14.425
Efektif ve Mevduatlar	5.671	6.849	8.927	-16.821	-22.597	-8.574	-8.826	-13.181	-600	3.592	-2.088
Net Varlık Edinimi	10.293	3.526	13.325	-12.686	-8.760	-12.882	-1.027	-4.548	296	2.662	9.098
Net Yükümlülük Oluşumu	4.622	-3.323	4.398	4.135	13.837	-4.308	7.799	8.633	896	-930	11.186
Krediler	-18.678	-28.459	-29.414	14.304	-10.354	-18.070	-9.500	-21.234	-15.167	-5.464	-10.166
Net Varlık Edinimi	725	-139	422	282	428	760	817	631	1.863	1.952	537
Net Yükümlülük Oluşumu	19.403	28.320	29.836	-14.022	10.782	18.830	10.317	21.865	17.030	7.416	10.703
Ticari Krediler	1.745	-2.684	-3.300	2.489	-863	-1.141	-100	-4.254	-808	1.175	-1.989
Net Varlık Edinimi	2.419	1.466	-1.723	1.410	1.273	817	873	1.351	-481	256	-1.254
Net Yükümlülük Oluşumu	674	4.150	1.577	-1.079	2.136	1.958	973	5.605	327	-919	735
Diğer Varlıklar ve Yükümlülükler	-240	-236	-387	-415	-426	-417	-446	-384	-471	-378	-182
Net Varlık Edinimi	42	116	32	31	39	108	40	196	-6	-13	1
Net Yükümlülük Oluşumu	282	352	419	446	465	525	486	580	465	365	183
Rezerv Varlıklar	6.114	8.032	-1.058	112	12.809	-1.813	20.814	9.911	-468	1.469	-2.529
NET HATA NOKSAN	-227	515	2.733	2.966	232	9.008	346	2.796	3.432	7.998	9.099

Sermaye Hareketleri (Milyon Dolar)

	2014						2015						
	Temmuz	Ağustos	Eylül	Ekim	Kasım	Aralık	Ocak	Şubat	Mart	Nisan	Mayıs	Haziran	Temmuz
SERMAYE HESABI	-16	-16	-11	-1	-1	-1	-2	0	1	0	0	0	-32
FİNANS HESABI	-209	-947	-2.676	-3.549	-8.962	-8.058	-2.674	847	-4.440	-565	-2.661	-3.791	-3.081
Doğrudan Yatırımlar	-693	1.097	-623	-541	830	-910	-1.466	-667	-284	-254	-941	-554	-2.515
Net Varlık Edinimi	265	1.682	188	286	1.939	390	191	260	620	336	208	542	877
Net Yükümlülük Oluşumu	958	585	811	827	1.109	1.300	1.657	927	904	590	1.149	1.096	3.392
Portföy Yatırımları	-3.719	1.682	-1.446	-1.941	-3.286	-1.146	-1.546	81	3.058	-749	2.505	661	3.260
Net Varlık Edinimi	-368	-58	-83	1.311	-414	-857	278	-356	811	397	1.174	311	786
Net Yükümlülük Oluşumu	3.351	-1.740	1.363	3.252	2.872	289	1.824	-437	-2.247	1.146	-1.331	-350	-2.474
Diğer Yatırımlar	3.992	-5.611	-158	-2.527	-7.309	-366	-3.679	2.532	-663	-1.469	-2.186	-3.115	-5.845
Efektif ve Mevduatlar	2.963	-3.178	1.379	-1.152	-2.176	935	-2.503	85	1.452	-1.241	3.071	-2.043	-909
Net Varlık Edinimi	3.119	-2.475	1.669	-532	-1.340	312	366	1.533	4.080	180	3.021	-893	811
Net Yükümlülük Oluşumu	156	703	290	620	836	-623	2.869	1.448	2.628	1.421	-50	1.150	1.720
Krediler	997	-1.122	-1.983	-1.590	-3.567	-1.441	-1.945	2.015	-2.009	-1.027	-3.043	-579	-3.578
Net Varlık Edinimi	1.820	-228	307	77	-57	-188	109	39	-64	180	1	439	-167
Net Yükümlülük Oluşumu	823	894	2.290	1.667	3.510	1.253	2.054	-1.976	1.945	1.207	3.044	1.018	3.411
Ticari Krediler	86	-1.273	479	231	-1.562	142	775	443	-81	838	-2.165	-467	-1.332
Net Varlık Edinimi	90	-1.080	810	-96	-310	-61	-335	-553	160	1.082	-1.797	379	-190
Net Yükümlülük Oluşumu	4	193	331	-327	1.252	-203	-1.110	-996	241	244	368	846	1.142
Diğer Varlıklar ve Yükümlülükler	-54	-38	-33	-16	-4	-2	-6	-11	-25	-39	-49	-26	-26
Net Varlık Edinimi	1	0	0	1	0	6	0	0	0	0	0	0	1
Net Yükümlülük Oluşumu	55	38	33	17	4	8	6	11	25	39	49	26	27
Rezerv Varlıklar	211	1.885	-449	1.460	803	-5.636	4.017	-1.099	-6.551	1.907	-2.039	-783	2.019
NET HATA NOKSAN	2.193	1.290	-300	-1.238	-3.167	-1.151	-327	4.413	545	3.193	1.683	-513	105

Kaynak: TCMB (Ödemeler Dengesi Altıncı El Kitabı)

Toplam Finansman İhtiyacı ve Kaynakları (Milyon Dolar)

	Yıllık									Ocak-Temmuz	
	2006	2007	2008	2009	2010	2011	2012	2013	2014	2014	2015
TOPLAM FİNANSMAN İHTİYACI	79.605	82.299	94.605	51.184	88.004	102.119	89.202	104.365	86.637	54.810	59.685
CARİ AÇIK	31.837	37.779	40.192	12.010	45.312	75.008	48.535	64.658	46.527	26.931	25.431
BORÇ SENEDİ ve KREDİ GERİ ÖDEMELERİ	30.302	37.604	41.113	47.426	46.178	40.996	42.621	44.678	37.697	22.180	22.471
DİĞER VARLIKLAR	17.466	6.916	13.300	-8.252	-3.486	-13.885	-1.954	-4.971	2.413	5.699	11.783
FİNANSMAN KAYNAKLARI	79.605	82.299	94.605	51.184	88.004	102.119	89.202	104.365	86.637	54.810	59.685
BORÇ SENETLERİ VE KREDİ KULLANIMLARI	59.842	67.716	68.040	32.436	75.245	82.285	85.990	92.691	73.345	41.353	30.408
BORÇ SENETLERİ	11.977	1.346	-1.073	2.041	18.765	22.255	34.329	22.043	21.393	15.778	-751
UZUN VADELİ KREDİLER	50.704	63.707	64.951	35.067	41.148	48.578	43.645	50.833	47.546	25.599	39.838
KISA VADELİ KREDİLER (NET)	-2.839	2.663	4.162	-4.672	15.332	11.452	8.016	19.815	4.406	-24	-8.679
NET DOĞRUDAN YATIRIMLAR (FDI)	19.261	19.941	17.302	7.032	7.617	13.806	9.177	8.830	5.542	5.395	6.681
NET HİSSE SENETLERİ	1.939	5.138	716	2.827	3.468	-985	6.276	842	2.559	2.138	-368
MEVDUATLAR (NET)	-1.268	-1.450	-1.791	-829	-503	-1.915	-2.243	-2.000	-2.333	-1.111	-410
DİĞER YÜKÜMLÜLÜKLER	282	344	358	1.900	414	500	428	484	395	325	150
NET HATA NOKSAN	-227	515	2.733	2.966	232	9.008	346	2.796	3.432	7.998	9.099
BANKALAR EFEKTİF VE MEVDUATI	5.890	-1.873	6.189	4.964	14.340	-2.393	10.042	10.633	3.229	181	11.596
REZERV DEĞİŞİMİ	-6.114	-8.032	1.058	-112	-12.809	1.813	-20.814	-9.911	468	-1.469	2.529

Toplam Finansman İhtiyacı ve Kaynakları (Milyon Dolar)

	2014						2015						
	Tem.	Ağu.	Eylül	Ekim	Kasım	Aralık	Ocak	Şubat	Mart	Nisan	Mayıs	Haziran	Temmuz
TOPLAM FİNANSMAN İHTİYACI	9.157	760	8.699	5.883	5.932	10.553	5.303	6.159	15.919	7.726	9.476	7.083	8.019
CARİ AÇIK	2.386	2.221	2.365	2.310	5.794	6.906	2.345	3.566	4.986	3.758	4.344	3.278	3.154
BORÇ SENEDİ ve KREDİ GERİ ÖDEMELERİ	2.109	2.380	3.631	2.812	2.259	4.435	2.540	1.930	5.946	2.129	2.733	3.569	3.624
DİĞER VARLIKLAR	4.662	-3.841	2.703	761	-2.121	-788	418	663	4.987	1.839	2.399	236	1.241
FİNANSMAN KAYNAKLARI	9.157	760	8.699	5.883	5.932	10.553	5.303	6.159	15.919	7.726	9.476	7.083	8.019
BORÇ SENETLERİ VE KREDİ KULLANIMLARI	5.627	1.851	8.021	6.973	9.369	5.778	4.846	-976	6.465	4.074	4.740	5.082	6.177
BORÇ SENETLERİ	2.691	-1.616	1.769	2.821	2.348	293	1.362	66	1.083	494	-1.405	-351	-2.000
UZUN VADELİ KREDİLER	3.416	3.289	3.920	3.563	2.960	8.215	2.431	2.550	6.377	6.116	9.196	5.150	8.018
KISA VADELİ KREDİLER (NET)	-480	178	2.332	589	4.061	-2.730	1.053	-3.592	-995	-2.536	-3.051	283	159
NET DOĞRUDAN YATIRIMLAR (FDI)	693	-1.097	623	541	-830	910	1.466	667	284	254	941	554	2.515
NET HİSSE SENETLERİ	660	-124	-406	431	524	-4	462	-503	-580	652	74	1	-474
MEVDUATLAR (NET)	-225	-534	-341	-160	-101	-86	-42	-30	-44	-46	-68	-61	-119
DİĞER YÜKÜMLÜLÜKLER	39	22	22	16	3	7	4	11	26	39	49	26	-5
NET HATA NOKSAN	2.193	1.290	-300	-1.238	-3.167	-1.151	-327	4.413	545	3.193	1.683	-513	105
BANKALAR EFEKTİF VE MEVDUATI	381	1.237	631	780	937	-537	2.911	1.478	2.672	1.467	18	1.211	1.839
REZERV DEĞİŞİMİ	-211	-1.885	449	-1.460	-803	5.636	-4.017	1.099	6.551	-1.907	2.039	783	-2.019

Sermaye Hareketleri (Vade, Milyar Dolar)

	Yıllık									Ocak-Temmuz	
	2006	2007	2008	2009	2010	2011	2012	2013	2014	2014	2015
Kısa Vadeli (Net)	-6,758	-4,672	-7,634	9,581	47,471	36,986	43,568	40,694	7,946	-2,213	-14,455
Uzun Vadeli (Net)	25,675	30,027	26,733	-7,457	2,801	13,395	16,258	22,249	29,139	17,220	21,577
DYY (NET)	19,261	19,941	17,302	7,032	7,617	13,806	9,177	8,830	5,542	5,395	6,681
Kamu Kesimi	3,212	-7,469	-2,444	2,120	16,222	14,860	17,416	5,671	1,563	1,833	-5,499
Özel Kesim	15,705	32,824	21,543	0,004	34,050	35,521	42,410	57,272	35,522	13,174	12,621
Bankalar (net)	-3,068	-1,497	-1,163	4,897	40,449	15,290	32,782	42,477	24,808	6,596	4,349
Bankacılık Dışı Özel Kesim (net)	18,773	34,321	22,706	-4,893	-6,399	20,231	9,628	14,795	10,714	6,578	8,272
Borç Oluşturmayan	22,406	27,529	20,925	11,815	12,981	15,691	19,986	13,783	15,543	10,420	9,497
DYY	20,185	22,047	19,851	8,585	9,099	16,176	13,282	12,457	12,589	7,957	9,715
BİST	1,939	5,138	0,716	2,827	3,468	-0,985	6,276	0,842	2,559	2,138	-0,368
Borç Oluşturan	34,162	26,789	31,325	-9,358	42,904	36,981	51,168	56,646	36,544	18,243	19,123
Portföy Yatırımları	9,463	-2,358	-4,486	0,111	16,149	20,501	32,079	20,543	18,291	12,676	-3,501
Ticari Krediler	0,674	4,150	1,577	-1,079	2,136	1,958	0,973	5,605	0,327	-0,919	0,735
Krediler	19,403	28,320	29,836	-14,022	10,782	18,830	10,317	21,865	17,030	7,416	10,703
Mevduatlar	4,622	-3,323	4,398	4,135	13,837	-4,308	7,799	8,633	0,896	-0,930	11,186
Sıcak Para	-1,287	-5,926	-7,781	17,260	50,461	40,961	40,028	35,375	11,245	8,837	-3,743

Sermaye Hareketleri (Vade, Milyar Dolar)

	2014						2015						
	Temmuz	Ağustos	Eylül	Ekim	Kasım	Aralık	Ocak	Şubat	Mart	Nisan	Mayıs	Haziran	Temmuz
Kısa Vadeli (Net)	-3,06	3,54	-1,13	1,36	8,60	-2,21	3,62	-4,37	-3,47	-3,31	-6,84	0,78	-0,89
Uzun Vadeli (Net)	2,77	0,37	2,73	3,11	2,00	3,72	1,60	1,75	1,07	5,52	6,52	1,67	3,44
DYY (NET)	0,69	-1,10	0,62	0,54	-0,83	0,91	1,47	0,67	0,28	0,25	0,94	0,55	2,52
Kamu Kesimi	0,86	-2,13	-0,44	0,55	1,74	0,01	0,84	-1,00	-2,40	0,33	-1,60	-0,33	-1,35
Özel Kesim	-1,15	6,04	2,03	3,91	8,86	1,51	4,38	-1,62	0,00	1,89	1,28	2,78	3,90
Bankalar (net)	-1,98	4,72	3,31	4,25	4,73	1,21	4,18	-1,08	0,48	0,28	-2,41	1,32	1,57
Bankacılık Dışı Özel Kesim (net)	0,84	1,32	-1,28	-0,34	4,13	0,30	0,20	-0,54	-0,48	1,60	3,69	1,46	2,33
Borç Oluşturmayan	1,66	0,48	0,43	1,27	1,64	1,30	2,12	0,44	0,35	1,28	1,27	1,12	2,91
DYY	0,96	0,59	0,81	0,83	1,11	1,30	1,66	0,93	0,90	0,59	1,15	1,10	3,39
BİST	0,66	-0,12	-0,41	0,43	0,52	0,00	0,46	-0,50	-0,58	0,65	0,07	0,00	-0,47
Borç Oluşturan	3,67	0,17	4,68	4,78	7,95	0,72	5,18	-1,46	3,15	3,37	1,96	2,66	4,27
Portföy Yatırımları	2,69	-1,62	1,77	2,82	2,35	0,29	1,36	0,07	-1,67	0,49	-1,41	-0,35	-2,00
Ticari Krediler	0,00	0,19	0,33	-0,33	1,25	-0,20	-1,11	-1,00	0,24	0,24	0,37	0,85	1,14
Krediler	0,82	0,89	2,29	1,67	3,51	1,25	2,05	-1,98	1,95	1,21	3,04	1,02	3,41
Mevduatlar	0,16	0,70	0,29	0,62	0,84	-0,62	2,87	1,45	2,63	1,42	-0,05	1,15	1,72
Sıcak Para	0,49	2,84	-1,01	1,61	3,32	-4,35	4,42	0,14	-2,30	1,27	-6,20	0,52	-1,59

Turizm Göstergeleri

	Gelen Turist Sayısı (Bin Kişi)						
	2009	2010	2011	2012	2013	2014	2015
Ocak	752	810	976	982	1.105	1.147	1.251
Şubat	899	954	1.080	998	1.268	1.352	1.383
Mart	1.208	1.415	1.618	1.461	1.841	1.852	1.896
Nisan	1.750	1.745	2.291	2.169	2.451	2.652	2.437
Mayıs	2.719	3.148	3.283	3.233	3.810	3.900	3.804
Haziran	3.263	3.500	3.781	3.883	4.074	4.335	4.123
Temmuz	4.343	4.358	4.597	4.571	4.594	5.215	5.481
Ağustos	3.760	3.719	4.077	4.470	4.946	5.283	5.131
Eylül	3.136	3.486	3.924	3.991	4.266	4.352	
Ekim	2.617	2.840	3.040	3.051	3.402	3.440	
Kasım	1.404	1.491	1.596	1.632	1.709	1.730	
Aralık	1.226	1.166	1.195	1.343	1.443	1.580	
Toplam	27.077	28.632	31.456	31.783	34.910	36.838	

Seyahat Geliri (Milyon Dolar)						
2009	2010	2011	2012	2013	2014	2015
831	776	978	955	1.215	1.275	1.351
752	760	953	875	1.161	1.213	1.188
986	1.012	1.326	1.148	1.527	1.557	1.517
1.111	1.130	1.433	1.494	1.703	1.812	1.568
1.592	1.761	2.066	2.103	2.631	2.726	2.297
1.967	2.112	2.410	2.573	2.963	3.230	2.665
3.121	2.970	3.371	3.113	3.022	3.242	3.342
4.079	3.456	3.487	3.346	3.669	4.328	
3.008	2.853	3.308	3.229	3.391	3.653	
2.759	2.979	2.984	3.376	3.543	3.373	
1.575	1.640	1.640	1.859	1.841	1.782	
1.199	1.136	1.098	1.274	1.331	1.361	
22.980	22.585	25.054	25.345	27.997	29.552	

Kaynak: Gelen turist sayısı: Kültür ve Turizm Bakanlığı

Seyahat geliri: TCMB - Ödemeler Dengesi

Dış Denge Faktörleri

	2010	2011	2012	2013	2014	2014 2.Ç.	2014 3.Ç.	2014 4.Ç.	2015 1.Ç.	2015 2.Ç.
Kısa V. Dış Borç Stoku / Toplam Dış Borç Stoku (%)	26,5	26,9	29,6	33,5	33,0	32,7	33,1	33,0	33,0	31,5
Kısa V. Dış Borç Stk / Toplam Mal İhracatı (%)	63,8	57,3	61,9	80,6	78,7	78,8	77,7	78,7	78,6	79,2
TCMB Rezervleri (Net) / Kısa Vadeli Borç Stoku (%)	111,3	108,3	118,9	100,4	95,8	101,4	100,2	95,8	93,2	93,8

	2010	2011	2012	2013	2014	2015 Açıklanan Son Veri
TCMB Rezervleri (Milyar Dolar, Altın dahil, Brüt)	86,0	88,3	119,2	131,0	127,3	118,1 (02.10.2015)
Banka Açık Poz, (Milyon Dolar)	-13.917	-17.764	-16.768	-31.722	-33.958	-35.170 (02.10.2015)
İhracat / İthalat (%)	61,4	56,0	64,5	60,3	65,1	69,4 (Ağustos-2015)
Program Tanımlı Kamu Kesimi FDF / GSYH (%)	0,8	1,9	0,8	1,0	0,4	1,2 (2015 Yılı Programı)
Cari İşlemler Açığı (Milyon Dolar)	45.312	75.008	48.535	64.658	46.527	3.154 (Temmuz-2015)

Dünya Ekonomisinde Son Gelişmeler

(05 – 09 Ekim 2015)

- Almanya'da hizmet sektörü satın alma yöneticisi endeksi (PMI) Eylül ayında nihai 54,1'e gerileyerek beklentilerin altında açıklanmasına rağmen sektörde büyümenin devam ettiğine işaret etti.
- Euro Bölgesi'nde hizmet sektörü satın alma yöneticisi endeksi (PMI) Eylül'de nihai 53,7 ile beklentilerin altında açıklandı.
- İngiltere'de hizmet sektörü satın alım yöneticileri endeksi (PMI) Eylül ayında 53,3'e gerileyerek beklentilerin altında kaldı ve 2,5 yılın en düşük seviyesine geriledi.
- Euro Bölgesi'nde perakende satışlar Ağustos ayında bir önceki aya göre değişiklik göstermezken, yıllık bazda ise yüzde 2,3 ile beklentilerin üzerinde yükseldi.
- ABD'de ISM hizmetler endeksi Eylül ayında 56,9'a gerileyerek beklentilerin altında bir değer alırken, hizmet sektöründe büyümenin hız kaybetmeyi sürdürdüğünü gösterdi.
- Almanya'da sanayi siparişleri Ağustos ayında yüzde 1,8 ile beklentilerin aksine daraldı. Daha önce Temmuz ayı için açıklanan yüzde 1,4'lük sanayi siparişi daralması ise yüzde 2,2'lik daralmaya revize edildi.
- ABD'nin dış ticaret açığı Ağustos'ta 48,3 milyar dolar ile beklentilerin üzerinde açıklandı. Daha önce 41,9 milyar dolar olarak açıklanan Temmuz ayı dış ticaret açığı ise 41,8 milyara revize edildi.
- Almanya'da sanayi üretimi Ağustos'ta artış beklentilerinin aksine yüzde 1,2 daraldı. Sanayi üretiminde daha önce Temmuz için yüzde 0,7 olarak açıklanan büyüme, yüzde 1,2 olarak yukarı yönlü revize edildi.
- İngiltere'de sanayi üretimi Ağustos'ta bir önceki aya göre yüzde 1 büyüyerek beklentilerin üzerinde açıklandı. Daha önce Temmuz ayı sanayi üretimi için açıklanan yüzde 0,4'lük düşüş ise yüzde 0,3 düşüşe revize edildi.
- Japonya'da makine siparişleri Ağustos ayında artacağı beklentilerinin aksine yüzde 5,7'lik sert bir düşüş göstererek Japonya Merkez Bankası (BOJ) tarafından ek parasal destek önlemlerinin alınabileceği sinyalini verdi.
- Dünya gıda fiyatları Ağustos ayında yüzde 5 gibi sert bir oranda düştükten sonra Eylül'de hafif yükseldi. Birleşmiş Milletler Gıda ve Tarım Örgütü (FAO) verilerine göre tahıllar, yağlı tohumlar, süt ürünleri, et ve şeker fiyatlarındaki aylık değişimleri izleyen dünya gıda fiyatları endeksi Eylül'de bir puan artarak ortalama 156,3 düzeyine çıktı.
- FAO verilerine göre gıda fiyatları bir yıl önceki seviyenin yüzde 18,9 altında bulunuyor. FAO 2015 dünya hububat üretim tahminini 2,540 milyar tondan 2,534 milyar tona indirdi.
- İngiltere Merkez Bankası (BOE) politika yapımcıları 8'e karşı 1 oyla faizleri yüzde 0,5'lik rekor düşük seviyede tutma kararı alarak faizleri artırmak için herhangi bir aceleleri olmadığı sinyalini verdi.
- ABD'de işsizlik maaş başvurusunda bulunanların sayısı 5 Ekim'de sona eren haftada 263.000'e gerileyerek beklentilerin altında açıklandı. Uzmanlar işsizlik maaş başvurularının 274,000 olmasını bekliyorlardı.
- Fed, ABD ekonomisinin Eylül ayında bir faiz artışına yakın olduğunu düşünse de, yetkililer küresel ekonomik yavaşlamanın ABD'yi olumsuz etkilemeyeceğinden emin olmak istiyor.

Dünya Ekonomisine İlişkin Göstergeler ve Tahminler

	Büyüme			Enflasyon			Cari Denge / GSYH			Genel Devlet Dengesi / GSYH		
	2014	2015	2016	2014	2015	2016	2014	2015	2016	2014	2015	2016
Dünya	3,4	3,1	3,6	-	-	-	-	-	-	-	-	-
Euro Bölgesi	0,9	1,5	1,6	0,4	0,2	1,0	2,0	3,2	3,0	-2,4	-2,0	-1,7
Seçilmiş Ülkeler												
ABD	2,4	2,6	2,8	1,6	0,1	1,1	-2,2	-2,6	-2,9	-4,1	-3,8	-3,6
Japonya	-0,1	0,6	1,0	2,7	0,7	0,4	0,5	3,0	3,0	-7,3	-5,9	-4,5
İngiltere	3,0	2,5	2,2	1,5	0,1	1,5	-5,9	-4,7	-4,3	-5,7	-4,2	-2,8
Çin	7,3	6,8	6,3	2,0	1,5	1,8	2,1	3,1	2,8	-1,2	-1,9	-2,3
Almanya	1,6	1,5	1,6	0,8	0,2	1,2	7,4	8,5	8,0	0,3	0,5	0,3
Fransa	0,2	1,2	1,5	0,6	0,1	1,0	-0,9	-0,2	-0,4	-4,0	-3,8	-3,4
İtalya	-0,4	0,8	1,3	0,2	0,2	0,7	1,9	2,0	2,3	-3,0	-2,7	-2,0
Hindistan	7,3	7,3	7,5	5,9	5,4	5,5	-1,3	-1,4	-1,6	-7,0	-7,2	-7,0
Rusya	0,6	-3,8	-0,6	7,8	15,8	8,6	3,2	5,0	5,4	-1,2	-5,7	-3,9
Brezilya	0,1	-3,0	-1,0	6,3	8,9	6,3	-4,4	-4,0	-3,8	-6,2	-7,7	-7,2
Meksika	2,1	2,3	2,8	4,0	2,8	3,0	-1,9	-2,4	-2,0	-4,6	-4,0	-3,5
TÜRKİYE	2,9	3,0	2,9	8,9	7,4	7,0	-5,8	-4,5	-4,7	-1,4	-1,3	-1,1

Kaynak: IMF, World Economic Outlook (WEO), Ekim 2015.

Dünya Emtia Fiyatları*

	2008	2009	2010	2011	2012	2013	2014	2014 III	2014 IV	2015 I	2015 II	Ağu.15
Metal Endeksi	169,0	136,5	202,3	229,7	191,0	182,9	165,3	166,1	154,0	137,4	142,1	119,2
Bakır	6.963,5	5.165,3	7.538,4	8.823,5	7.958,9	7.331,5	6.890,4	6.995,8	6.632,3	5.833,2	6.002,1	5.127,3
Alüminyum	2.577,9	1.669,2	2.173,0	2.400,6	2.022,8	1.846,7	1.857,6	1.989,7	1.970,4	1.802,1	1.847,3	1.548,1
Kalay	18.466,6	13.602,7	20.367,2	26.051,4	21.109,4	22.281,6	21.965,3	21.915,2	19.897,9	18.370,0	19.172,6	15.163,8
Nikel	21.141,5	14.672,4	21.810,0	22.909,1	17.541,7	15.030,0	16.665,0	18.584,2	15.860,5	14.392,8	15.128,4	10.386,0
Çinko	1.884,8	1.658,4	2.160,4	2.195,5	1.950,0	1.910,2	2.146,7	2.310,9	2.235,3	2.078,2	2.128,9	1.807,6
Kurşun	2.093,3	1.719,4	2.148,2	2.400,7	2.063,6	2.139,8	2.098,6	2.182,4	2.000,9	1.810,4	1.859,0	1.703,6
Buğday	325,9	223,4	223,7	316,2	313,3	312,2	285,4	262,5	257,9	238,8	251,8	179,8
Mısır	223,2	165,5	186,0	291,8	298,4	259,0	193,2	173,9	173,6	174,2	175,7	162,7
Pamuk	71,4	62,8	103,5	154,6	89,2	90,4	83,4	77,1	68,7	68,8	68,5	71,8
Petrol IMF	97,0	61,8	79,0	104,0	105,0	104,1	97,0	100,4	74,5	51,8	54,3	45,7

Kaynak: IMF

(*) 2005 = 100

(1) IMF Tahmini

(2) Dated Brent, West Texas ve Dubai Fateh spot piyasa fiyatı ortalaması

Seçilmiş Ülkelerde Uygulanan Politika Faizleri

Tarih	ABD	EURO B.	İNGİLTERE	G. KORE	BREZİLYA	RUSYA	HİNDİSTAN	ENDONEZYA	G. AFR.	TÜRKİYE
2005	4,25	2,25	4,50	3,75	18,00	..	6,25	12,75	7,00	..
2006	5,25	3,50	5,00	4,50	13,25	..	7,25	9,75	9,00	..
2007	4,25	4,00	5,50	5,00	11,25	..	7,75	8,00	11,00	16,73
2008	0,25	2,50	2,00	3,00	13,75	..	6,50	9,25	11,50	15,64
2009	0,25	1,00	0,50	2,00	8,75	..	4,75	6,50	7,00	7,11
2010	0,25	1,00	0,50	2,50	10,75	..	6,25	6,50	5,50	6,50
2011	0,25	1,00	0,50	3,25	11,00	..	8,50	6,00	5,50	5,75
2012	0,25	0,75	0,50	2,75	7,25	..	8,00	5,75	5,00	5,50
2013	0,25	0,25	0,50	2,50	10,00	5,50	7,75	7,50	5,00	4,50
2014	0,25	0,05	0,50	2,00	11,75	17,00	8,00	7,75	5,75	8,25
2015 Mart	0,25	0,05	0,50	1,75	12,75	14,00	7,50	7,50	5,75	7,50
Haziran	0,25	0,05	0,50	1,50	13,75	11,50	7,25	7,50	5,75	7,50
Temmuz	0,25	0,05	0,50	1,50	14,25	11,50	7,25	7,50	6,00	7,50
Ağustos	0,25	0,05	0,50	1,50	14,25	11,00	7,25	7,50	6,00	7,50
Eylül	0,25	0,05	0,50	1,50	14,25	11,00	6,75	7,50	6,00	7,50
8 Ekim	0,25	0,05	0,50	1,50	14,25	11,00	6,75	7,50	6,00	7,50

MALİ PİYASALAR

Para Piyasalarındaki Gelişmeler

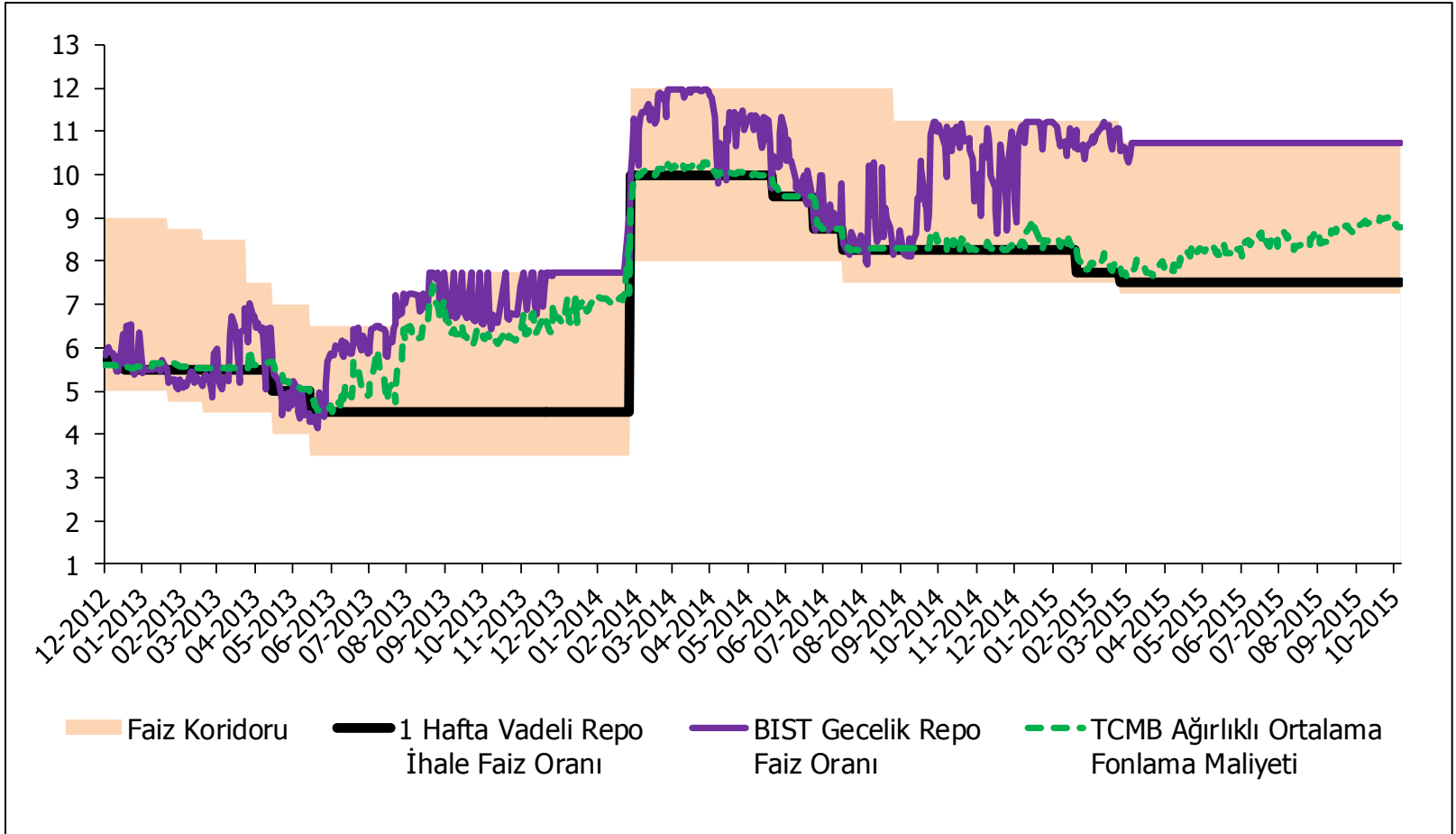

Kaynak: Reuters, TCMB

* 18 Mayıs 2010 tarihinden itibaren 1 hafta vadeli repo faiz oranı gösterge faiz oranı olarak kullanılmaktadır.

** 8 Ekim 2015 tarihi itibarıdır.

TCMB Gösterge Faiz Oranları (1)

	TCMB Gecelik Borç Alma Faiz Oranı (%)													
	2002	2003	2004	2005	2006	2007	2008	2009	2010	2011	2012	2013	2014	2015
Ocak	..	44,00	26,00	17,00	13,50	17,50	15,50	13,00	6,50	1,50	5,00	4,75	8,00	7,50
Şubat	57,00	44,00	24,00	16,50	13,50	17,50	15,25	11,50	6,50	1,50	5,00	4,50	8,00	7,25
Mart	54,00	44,00	22,00	15,50	13,50	17,50	15,25	10,50	6,50	1,50	5,00	4,50	8,00	7,25
Nisan	48,00	41,00	22,00	15,00	13,25	17,50	15,25	9,75	6,50	1,50	5,00	4,00	8,00	7,25
Mayıs	48,00	41,00	22,00	14,50	13,25	17,50	15,75	9,25	6,50	1,50	5,00	3,50	8,00	7,25
Haz.	48,00	38,00	22,00	14,25	17,25	17,50	16,25	8,75	6,50	1,50	5,00	3,50	8,00	7,25
Tem.	48,00	35,00	22,00	14,25	17,50	17,50	16,75	8,25	6,50	1,50	5,00	3,50	7,50	7,25
Ağu.	46,00	32,00	22,00	14,25	17,50	17,50	16,75	7,75	6,50	5,00	5,00	3,50	7,50	7,25
Eylül	46,00	29,00	20,00	14,25	17,50	17,25	16,75	7,25	6,50	5,00	5,00	3,50	7,50	7,25
Ekim	46,00	26,00	20,00	14,00	17,50	16,75	16,75	6,75	5,75	5,00	5,00	3,50	7,50	
Kasım	46,00	26,00	20,00	13,75	17,50	16,25	16,25	6,50	1,75	5,00	5,00	3,50	7,50	
Aralık	44,00	26,00	18,00	13,50	17,50	15,75	15,00	6,50	1,50	5,00	5,00	3,50	7,50	

TCMB Gösterge Faiz Oranları (2)

	TCMB Gecelik Borç Verme Faiz Oranı (%)													
	2002	2003	2004	2005	2006	2007	2008	2009	2010	2011	2012	2013	2014	2015
Ocak	..	51,00	31,00	22,00	16,50	22,50	19,50	15,50	9,00	9,00	12,50	8,75	12,00	11,25
Şubat	62,00	51,00	29,00	20,50	16,50	22,50	19,25	14,00	9,00	9,00	11,50	8,50	12,00	10,75
Mart	61,00	51,00	27,00	19,50	16,50	22,50	19,25	13,00	9,00	9,00	11,50	7,50	12,00	10,75
Nisan	55,00	48,00	27,00	19,00	16,25	22,50	19,25	12,25	9,00	9,00	11,50	7,00	12,00	10,75
Mayıs	55,00	48,00	27,00	18,50	16,25	22,50	19,75	11,75	9,00	9,00	11,50	6,50	12,00	10,75
Haz.	55,00	45,00	27,00	18,25	22,25	22,50	20,25	11,25	9,00	9,00	11,50	6,50	12,00	10,75
Tem.	55,00	41,00	27,00	18,25	22,50	22,50	20,25	10,75	9,00	9,00	11,50	7,25	12,00	10,75
Ağu.	53,00	38,00	27,00	18,25	22,50	22,50	20,25	10,25	9,00	9,00	11,50	7,75	11,25	10,75
Eylül	53,00	35,00	24,00	18,25	22,50	22,25	20,25	9,75	8,75	9,00	10,00	7,75	11,25	10,75
Ekim	53,00	31,00	24,00	18,00	22,50	21,50	19,75	9,25	8,75	12,50	9,50	7,75	11,25	
Kasım	51,00	31,00	24,00	17,75	22,50	20,75	18,75	9,00	8,75	12,50	9,00	7,75	11,25	
Aralık	51,00	31,00	22,00	17,50	22,50	20,00	17,50	9,00	9,00	12,50	9,00	7,75	11,25	

Bankacılık Sektörü Temel Göstergeleri (%)

	2002	2003	2004	2005	2006	2007	2008	2009	2010	2011	2012	2013	2014	2015 Mart	Haz.	Tem.	Ağu.
Kredi/Top. Aktifler	22,5	25,9	31,7	37,8	43,8	49,1	50,2	47,1	52,2	56,1	58,0	60,5	62,2	62,1	62,9	62,8	62,1
Kredi/Mevduat	43,2	48,3	55,4	65,7	74,3	83,2	84,1	80,6	88,5	101,0	106,1	114,1	121,6	122,4	123,6	121,0	122,4
YP Mevduat/ Top. Mevduat	57,3	48,6	44,7	36,8	39,4	35,4	35,3	33,7	29,7	33,9	32,6	37,2	37,2	39,9	43,5	43,2	44,6
TGA (Brüt)/ Krediler	17,5	11,5	6,0	4,7	3,7	3,5	3,7	5,3	3,7	2,7	2,9	2,7	2,8	2,8	2,9	2,9	2,9
Net Faiz Geliri/ Ort. Varlıklar	..	5,1	6,5	5,4	4,9	4,9	4,7	5,4	4,3	3,5	4,1	3,7	3,5	0,8	1,7	2,0	2,3
Likidite Yeterlilik Oranı	168,5	166,9	169,5	165,1	151,8	157,1	146,5	144,3	141,0	143,6	142,7	141,2
Dönem Net Kârı/Ort. Aktif	16,4	2,5	2,4	1,7	2,6	2,8	2,0	2,6	2,5	1,7	1,8	1,6	1,3	0,3	0,6	0,7	0,7
Dönem Net Kârı/Ort. Özk.	135,6	18,1	15,8	12,2	21,0	24,8	18,7	22,9	20,1	15,5	15,7	14,2	12,2	2,9	5,9	6,7	7,0
Sermaye Yeterlilik Oranı	25,1	30,9	28,2	23,7	21,9	18,9	18,0	20,6	19,0	16,6	17,9	15,3	16,3	15,5	15,4	15,1	14,8
Net YP Poz./ Yasal Sermaye	..	0,5	-0,2	-0,2	0,3	0,3	-0,1	0,5	0,1	0,4	2,0	-0,5	-2,2	-1,3	-1,1	-0,6	-0,3
Bankacılık Aktifleri/GSYH	60,7	54,9	54,8	62,7	65,9	69,0	77,1	87,6	91,6	93,8	96,7	110,5	114,1	119,5	121,2
Bankacılık Kredileri/GSYH	14,0	14,6	17,8	24,1	28,9	33,9	38,7	41,2	47,9	52,6	56,1	66,8	71,0	74,3	76,2

Bankacılık Sektörü Yurtiçi Mevduatları

Tarih*	Toplam ⁽¹⁾ (Milyar TL)	Önceki Döneme Göre % Değişim	TP (Milyar TL)	Önceki Döneme Göre % Değişim	YP (Milyar \$)	Önceki Döneme Göre % Değişim
2002	128,5	25,9	56,3	25,3	44,3	8,7
2003	144,6	12,5	75,7	34,5	48	8,4
2004	179,3	24,0	103,2	36,3	56,7	18,1
2005	227,5	26,9	147,4	42,8	60,2	6,2
2006	281,1	23,6	175	18,7	75,3	25,1
2007	327,0	16,3	216	23,4	95,2	26,4
2008	415,3	27,0	277,8	28,6	90,4	-5,0
2009	470,6	13,3	322	15,9	98,7	9,2
2010	557,4	18,4	402,5	25,0	100,2	1,5
2011	622,6	11,7	432,5	7,5	101,5	1,3
2012	709,9	14,0	494,2	14,3	121,7	19,9
2013	867,1	22,1	575,5	16,5	134,2	10,3
2014	978,3	12,8	646,9	12,4	143,0	6,6
2015 Mart	1.024,7	4,7	653,6	1,0	142,9	0,0
Haziran	1.082,5	5,6	656,2	0,4	160,1	12,0
Temmuz	1.106,3	2,2	676,0	3,0	155,1	-3,1
Ağustos	1.115,1	0,8	658,3	-2,6	157,0	1,2
Eylül	1.143,8	2,6	672,7	2,2	156,7	-0,2
2 Ekim	1.143,1	-0,1	671,8	-0,1	156,2	-0,3

Bankacılık Sektörü Yurtiçi Kredileri

Tarih*	Toplam (Milyar TL)	Önceki Döneme Göre % Değişim	TP (Milyar TL)	Önceki Döneme Göre % Değişim	YP (Milyar TL)	Önceki Döneme Göre % Değişim
2002	32,5	3,8	17,8	1,7	14,7	6,5
2003	48,6	49,5	32,5	82,6	16,1	9,5
2004	78,2	60,9	60,6	86,5	17,6	9,3
2005	132,2	69,0	110,0	81,5	22,2	26,0
2006	189,1	43,1	162,6	47,8	26,5	19,5
2007	239,8	26,8	213,8	31,5	26,1	-1,6
2008	298,1	24,3	261,1	22,1	37,1	42,2
2009	335,5	12,5	288,0	10,3	47,5	28,2
2010	479,9	43,0	385,8	34,0	94,1	97,9
2011	630,0	31,3	483,8	25,4	146,1	55,3
2012	749,8	19,0	585,0	20,9	164,8	12,8
2013	1.012,2	35,0	752,4	28,6	259,8	57,7
2014	1.198,3	18,4	880,8	17,1	317,5	22,2
2015 Mart	1.275,3	6,4	918,7	4,3	356,6	12,3
Haziran	1.349,3	5,8	969,7	5,6	379,7	6,5
Temmuz	1.385,7	2,7	988,3	1,9	397,4	4,7
Ağustos	1.406,9	1,5	985,7	-0,3	421,1	6,0
Eylül	1.423,2	1,2	986,7	0,1	436,5	3,6
2 Ekim	1.422,7	0,0	987,7	0,1	435,0	-0,3

Bankacılık Sektörü Kredilerinin Dağılımı

	2015 Ağustos (Stok , Milyon TL)	Toplam İçindeki Pay (%)	2014 Aralık (Stok, Milyon TL)	Toplam İçindeki Pay (%)	2015 Ağustos/ 2014 Aralık (%)
İskontolu İşlemlerden Alacaklar	36.624	2,5	28.499	2,3	28,5
İhracat Kredileri	74.051	5,1	59.075	4,8	25,4
Yatırım Kredileri	124.082	8,5	92.218	7,4	34,6
İşletme Kredileri	439.346	30,2	361.020	29,1	21,7
İhtisas Kredileri	70.305	4,8	57.969	4,7	21,3
Tüketici Kredileri	303.522	20,8	281.934	22,7	7,7
Kredi Kartları	92.030	6,3	86.780	7,0	6,1
Diğer Krediler	316.213	21,7	273.211	22,0	15,7
Toplam Krediler	1.456.174	100,0	1.240.706	100,0	17,4

Mevduat Bankalarında Vade Ayrımına Göre TP Mevduat

Tarih	VADESİZ	VADELİ	1 Ay	3 Ay	6 Ay	1 Yıl+	TOPLAM (Milyar TL)	Ortalama Vade (Gün)
2002	10,4	47,2	13,2	27,3	5,1	1,7	57,6	67,2
2003	16,2	62,4	14,8	34,8	8,6	4,2	78,6	81,0
2004	19,8	83,8	20,8	46,5	7,4	9,0	103,6	88,6
2005	29,0	117,1	28,2	66,1	15,1	7,7	146,1	79,6
2006	28,1	143,1	41,2	88,3	10,0	3,5	171,1	60,7
2007	32,2	180,2	54,8	112,3	10,0	3,1	212,4	56,8
2008	35,2	235,8	77,9	147,1	6,5	4,4	271,1	54,1
2009	46,5	261,1	81,1	167,6	7,5	4,8	307,5	55,0
2010	60,8	323,5	95,9	207,8	15,5	4,2	384,2	55,4
2011	67,0	355,3	54,0	255,6	32,4	13,3	422,3	71,8
2012	76,0	400,9	66,1	291,8	32,9	10,2	477,0	67,0
2013	98,3	451,2	73,3	329,7	24,0	24,2	549,5	73,4
2014	108,2	504,1	90,4	363,0	25,1	25,6	612,3	71,6
2015 Ocak	105,7	503,9	92,7	360,6	24,0	26,6	609,6	71,9
Şubat	117,2	505,4	93,9	358,5	23,3	29,7	622,7	73,5
Mart	110,2	512,4	97,4	365,5	19,8	29,7	622,6	72,5
Nisan	114,3	510,7	91,5	372,0	18,4	28,7	625,0	72,2
Mayıs	112,8	504,6	90,7	366,4	18,8	28,7	617,4	72,5
Haziran	114,3	502,3	91,0	362,5	22,8	26,1	616,7	71,5
Temmuz	131,4	515,6	99,6	365,6	24,5	25,9	647,0	70,7

Bankacılık Sektörü Tüketici Kredileri ve Kredi Kartlarının Gelişimi

Tarih*	Tüketici Kredileri		Bireysel Kredi Kartları		Toplam	
	Stok (Milyar TL)	Önceki Döneme Göre % Değişim	Stok (Milyar TL)	Önceki Döneme Göre % Değişim	Stok (Milyar TL)	Önceki Döneme Göre % Değişim
2002	2,3	-2,6	4,1	67,6	6,4	33,4
2003	6,0	167,4	6,6	60,5	12,6	98,5
2004	12,9	113,7	13,8	109,1	26,7	111,3
2005	28,9	123,9	16,9	22,7	45,8	71,7
2006	46,0	59,1	21,7	28,6	67,7	47,8
2007	65,9	43,3	26,5	22,1	92,4	36,5
2008	81,0	22,9	33,4	26,2	114,5	23,8
2009	90,6	11,8	35,8	7,1	126,4	10,4
2010	129,0	42,4	44,0	23,1	173,0	36,9
2011	168,4	30,5	54,7	24,3	223,1	28,9
2012	194,4	15,5	71,1	29,9	265,6	19,0
2013	248,2	27,6	83,4	17,2	331,5	24,9
2014	280,8	13,2	72,5	-13,0	353,3	6,6
2015 Mart	291,1	3,7	71,8	-1,0	362,9	2,7
Haziran	299,5	2,9	73,9	2,8	373,4	2,9
Temmuz	301,4	0,6	75,6	2,4	377,0	1,0
Ağustos	303,3	0,6	75,7	0,1	379,0	0,5
Eylül	303,3	0,0	77,2	2,0	380,5	0,4
2 Ekim	303,1	-0,1	76,8	-0,5	379,9	-0,1

Bankacılık Sektörü Tüketici Kredileri Türlerinin Gelişimi

Tarih*	Konut		Taşıt		Diğer Tüketici	
	Stok (Milyar TL)	Önceki Döneme Göre % Değişim	Stok (Milyar TL)	Önceki Döneme Göre % Değişim	Stok (Milyar TL)	Önceki Döneme Göre % Değişim
2002	0,5	2,4	0,6	-46,1	1,2	56,8
2003	0,9	90,0	2,2	262,5	3,0	150,0
2004	2,6	202,9	4,3	100,7	6,0	97,2
2005	12,6	378,0	6,2	43,0	10,1	69,9
2006	22,1	75,2	6,3	2,3	17,6	73,6
2007	30,9	39,8	5,9	-6,5	29,1	65,6
2008	37,4	21,2	5,3	-10,2	38,3	31,5
2009	42,6	13,6	4,2	-21,3	43,8	14,5
2010	60,6	42,5	5,6	35,1	62,7	43,1
2011	74,6	23,0	7,4	30,2	86,4	37,8
2012	86,2	15,5	8,0	9,1	100,2	16,0
2013	110,3	28,0	8,6	7,1	129,3	29,0
2014	125,2	13,6	6,8	-21,3	148,8	15,1
2015 Mart	131,2	4,8	6,4	-4,9	153,4	3,1
Haziran	138,2	5,3	6,4	-1,1	155,0	1,0
Temmuz	138,9	0,5	6,4	0,4	156,1	0,8
Ağustos	140,4	1,0	6,4	0,0	156,6	0,3
Eylül	141,1	0,5	6,3	-0,8	155,9	-0,4
2 Ekim	141,2	0,1	6,3	-0,7	155,6	-0,2

Bank. Sek. Tük. Kredileri (TK) ve Bir. Kredi Kartlarının (BKK) Takibe Düşme Oranı

Tarih	TK Takibe Düşme Oranı ⁽¹⁾	TK Borcunu Ödememiş Gerçek Kişi Sayısı ⁽²⁾	BKK Takibe Düşme Oranı ⁽¹⁾	BKK Ödememiş Gerçek Kişi Sayısı ⁽²⁾	TK ve BKK Toplam Takibe Düşme Oranı ⁽¹⁾	TK ve/veya BKK Ödememiş Gerçek Kişi Sayısı ⁽²⁾⁽³⁾
2009	4,3	686.479	11,6	1.246.462	6,3	1.555.998
2010	2,7	504.685	8,7	824.235	4,2	1.121.660
2011	1,9	417.634	6,3	671.417	3,0	910.117
2012	2,1	684.951	5,4	907.298	3,0	1.257.397
2013	2,0	644.920	5,7	915.691	3,0	1.209.119
2014 Mart	2,1	197.518	6,6	277.795	3,1	415.825
Haziran	2,3	205.373	6,8	356.582	3,3	488.879
Eylül	2,4	237.798	7,5	353.981	3,5	509.568
Aralık	2,4	220.084	7,4	330.195	3,4	470.077
2015 Ocak	2,6	65.884	7,3	109.304	3,5	148.856
Şubat	2,6	62.301	7,6	101.995	3,6	140.981
Mart	2,6	65.943	7,6	109.037	3,6	151.224
Nisan	2,6	72.166	7,8	105.181	3,6	153.544
Mayıs	2,8	67.585	8,1	104.386	3,8	151.241
Haziran	2,8	77.546	8,3	107.322	3,9	158.629
Temmuz	2,9	91.620	8,2	106.446	4,0	173.723
Ağustos	2,9	..	8,3	..	4,0	..
Eylül	3,0	..	8,3	..	4,1	..
2 Ekim	3,2	..	8,6	..	4,3	..

Kaynak: TCMB, TBB Risk Merkezi *2013 yılı Mayıs ayına kadar veriler TCMB, Haziran 2013'den itibaren TBB Risk Merkezi tarafından hazırlanmıştır.

(1) Veriler her dönemin son Cuma günü itibarıdır.

(2) Katılım bankaları dahil değildir.

(3) İlgili yıllarda ve ay bazında sadece bireysel kredi, sadece kredi kartı ve hem bireysel kredi hem kredi kartı dolayısıyla, yasal takibe intikal etmiş kişi sayısını göstermektedir.

Protestolu Senetler ve Karşılıksız Çekler (Akım Değerler)

Tarih	Protestolu Senetler (Adet) ⁽¹⁾	Önceki Döneme Göre % Değişim	Karşılıksız Çek Sayısı (Adet) ⁽²⁾	Önceki Döneme Göre % Değişim	Karşılıksız Çeklerin Bankalara İbraz Edilen Toplam Çeklere Oranı (%)
2002	498.748	22,8	742.968	-37,0	..
2003	480.231	22,8	831.302	11,9	..
2004	589.892	22,8	893.939	7,5	..
2005	920.641	56,1	1.006.557	12,6	..
2006	1.177.910	27,9	1.144.740	13,7	..
2007	1.470.758	24,9	1.324.664	15,7	..
2008	1.574.031	7,0	1.537.194	16,0	..
2009	1.599.957	1,6	1.756.776	14,3	6,7
2010	1.216.173	-24,0	860.022	-51,0	4,0
2011	918.978	-24,4	580.963	-32,4	2,8
2012	1.074.730	16,9	943.154	62,3	4,4
2013	1.091.906	1,6	747.766	-20,7	3,4
2014	1.004.006	-8,1	673.435	-9,9	2,9
2015 Mart	231.995	-11,7	172.852	-8,6	3,2
Haziran	241.082	3,9	186.734	8,0	3,3
Temmuz	90.711	11,7	64.794	-22,4	3,4
Ağustos	82.441	-9,1	66.087	2,0	3,4

Kaynak: TCMB, TBB Risk Merkezi

(1) Protestolu senet bilgileri 2010 yılına kadar TCMB'den alınmış olup 2011 yılından bu yana TBB Risk Merkezi'nden alınmaktadır.

(2) Karşılıksız çek bilgileri 2008 yılına kadar TCMB'den alınmış olup 2009 yılından bu yana TBB Risk Merkezi'nden alınmaktadır.

Dönemler İtibarıyla Kullanılan Tüketici Kredisi Tutarları*

Tarih	Taşıt	Konut	İhtiyaç	Diğer Tüketici	Toplam (Akım, Milyon TL)
2002	1.198	258	..	1.860	3.317
2003	4.689	805	..	4.989	10.483
2004	8.457	2.713	..	10.175	21.344
2005	6.836	12.967	15.233	4.348	39.384
2006	5.373	15.604	19.975	652	41.604
2007	5.178	15.535	27.538	1.603	49.853
2008	5.029	15.360	31.938	2.919	55.246
2009	4.863	21.222	39.921	122	66.129
2010	7.780	31.821	60.532	2.885	103.019
2011	8.036	29.756	69.404	5.631	112.827
2012	7.376	28.469	65.359	10.475	111.678
2013	11.135	50.400	97.841	22.384	181.759
2014-I	1.484	7.243	16.548	4.333	29.608
2014-II	1.467	7.802	20.896	5.589	35.754
2014-III	1.924	10.488	22.718	6.773	41.904
2014-IV	2.824	10.991	23.198	6.927	43.940
2015-I	2.072	12.483	27.624	2.731	44.911
2015-II	2.633	12.748	26.517	3.128	45.026

TL Kredilere Uygulanan Ağırlıklı Ortalama Faiz Oranları (Akım, %)

Tarih	İhtiyaç	Taşıt	Konut	Ticari
2002	58,2	47,2	48,2	49,1
2003	45,8	39,2	40,3	39,9
2004	31,6	26,3	27,8	26,6
2005	24,6	19,2	17,7	20,5
2006	23,8	19,2	18,3	18,8
2007	22,9	19,2	18,3	18,7
2008	21,7	19,6	18,7	18,8
2009	18,9	17,5	15,5	13,9
2010	13,5	11,5	11,0	8,9
2011	15,2	11,8	11,6	10,8
2012	17,6	13,1	12,4	14,1
2013	13,3	10,7	9,7	10,8
2014	15,6	13,4	11,9	13,4
2015 Ocak	14,9	13,0	11,0	12,8
Şubat	14,9	13,1	10,8	12,7
Mart	14,7	12,6	10,8	12,9
Nisan	14,9	12,8	11,0	13,2
Mayıs	15,4	13,2	11,6	13,3
Haziran	16,0	13,6	12,1	11,9
Temmuz	15,3	13,5	12,4	11,2
Ağustos	15,8	14,2	12,6	14,7
Eylül	17,0	15,3	13,7	15,7
2 Ekim	17,4	15,7	14,1	16,3

Bankacılık Sektörü Yurtiçi Menkul Kıymetleri

Tarih*	Stok (Milyar TL)	Önceki Döneme Göre % Değişim	Menkul Değerler/ T. Yurtiçi Mevduat
2002	81,6	39,2	63,5
2003	96,8	18,6	66,9
2004	113,5	17,3	63,3
2005	129,0	13,6	56,7
2006	140,5	8,9	50,0
2007	149,2	6,2	45,6
2008	172,7	15,8	41,6
2009	238,6	38,2	50,7
2010	256,3	7,4	46,0
2011	242,9	-5,2	39,0
2012	230,3	-5,2	32,4
2013	239,6	4,0	27,6
2014	241,7	0,9	24,7
2015 Mart	251,7	4,1	24,6
Haziran	263,2	4,6	24,3
Temmuz	265,6	0,9	24,0
Ağustos	268,9	1,2	24,1
Eylül	274,8	2,2	24,0
2 Ekim	275,9	0,4	24,1

Bankaların Açık Pozisyonu (Milyon Dolar)

Tarih*	Bilanço İçi Döviz Pozisyonu						Net Genel Döviz Pozisyonu ⁽¹⁾					
	Kamu Mev.	Özel Mev.	Yab. Mev.	KYB	Kat.	TOP.	Kamu Mev.	Özel Mev.	Yab. Mev.	KYB	Kat.	TOP.
2003	225	-372	82	38	..	-27	226	-138	39	136	..	263
2004	379	-1.753	-100	84	..	-1.390	379	-519	18	50	..	-72
2005	56	-2.049	176	-64	45	-1.836	55	-243	34	57	33	-64
2006	-443	-3.377	-1.748	102	-68	-5.534	144	-189	142	88	-43	142
2007	-913	-2.953	-6.458	-187	493	-10.018	156	-219	-235	1	79	-218
2008	-958	4.092	-7.350	87	1.114	-3.015	-191	44	18	38	107	16
2009	-1.237	-3.246	-8.619	366	1.208	-11.528	160	245	-41	11	33	408
2010	-1.849	-2.405	-10.999	376	959	-13.918	108	44	-162	28	22	40
2011	-405	-8.565	-8.658	-258	121	-17.765	-265	772	-196	-14	19	316
2012	-1.248	-6.202	-9.722	-695	1.100	-16.767	164	1.555	-159	8	22	1.590
2013	-2.754	-15.399	-13.204	-738	373	-31.722	-149	-275	38	-62	85	-363
2014	-1.777	-17.305	-13.761	-968	-147	-33.958	375	-2.401	-879	42	-6	-2.869
2015 Mr	-1.185	-19.837	-14.458	-879	134	-36.225	749	-1.724	-695	52	41	-1.577
Nisan	-3.714	-21.067	-13.284	-1.198	-199	-39.462	712	-1.664	-614	13	63	-1.490
Mayıs	-2.887	-25.706	-14.064	-969	-823	-44.449	754	-1.455	-632	49	55	-1.229
Haziran	-4.230	-27.108	-15.146	-1.045	-1.071	-48.600	712	-1.762	-530	42	45	-1.493
Temmuz	-3.128	-24.231	-15.546	-1.153	-617	-44.675	534	-1.521	174	25	5	-783
Ağustos	-3.400	-20.821	-13.583	-922	308	-38.418	377	-1.336	-259	54	-20	-1.184
Eylül	-1.921	-18.476	-12.753	-828	-16	-33.994	318	-1.262	-353	58	-24	-1.263
2 Ekim	-2.982	-18.323	-13.016	-746	-103	-35.170	262	-1.940	-313	61	4	-1.926

Kaynak: BDDK * Veriler her dönemin son Cuma günü itibarıyladır.

(1) Bankaların yabancı para net genel pozisyonu hesaplanırken, bilanço içi işlemler dışında bankaların swap, forward işlemleri gibi bilanço dışında gösterilen işlemlerinden kaynaklanan yabancı para pozisyonları da dahil edilmektedir.

Yurtiçi Yerleşiklerin Portföy Tercihleri (Milyon TL)

Tarih	TP Mevduat/ Kat. Fonu	YP Mevduat/ Kat. Fonu ⁽¹⁾	Repo	DİBS ⁽²⁾	Euro Bond ⁽³⁾	Yat. Fonu	Hisse Sen.	Özel Sektör Borç. Sen.	Emekli. Fonu	TOPLAM
2006	177.186	106.929	16.457	236.225	4.875	21.457	19.060	75	2.512	584.777
2007	220.572	112.404	21.553	243.141	3.936	25.944	34.309	315	3.787	665.961
2008	280.900	138.997	14.789	269.422	4.888	24.024	46.820	574	5.284	785.699
2009	326.086	150.884	21.139	334.549	5.111	29.835	51.118	536	6.870	926.128
2010	410.914	158.729	32.782	344.639	5.010	32.750	59.029	2.609	9.221	1.055.683
2011	439.223	193.960	30.113	326.815	5.968	29.716	67.262	13.230	12.028	1.118.316
2012	503.636	219.957	26.438	336.233	4.812	30.184	71.803	26.779	15.741	1.235.584
2013	588.266	301.795	52.931	331.300	6.852	30.647	73.034	34.573	21.329	1.440.727
2014 Mart	569.024	330.180	38.837	339.061	6.539	29.387	73.858	35.248	22.868	1.445.002
Haziran	600.583	314.647	32.726	349.161	6.312	32.343	82.408	37.223	24.056	1.479.458
Eylül	619.403	345.867	35.299	349.070	6.560	33.745	79.911	41.417	25.745	1.537.017
Aralık	652.526	338.859	33.225	360.428	6.376	35.826	89.699	43.642	27.610	1.588.191
2015 Ocak	662.788	352.096	35.547	366.951	6.552	37.301	92.394	43.820	28.422	1.625.871
Şubat	667.871	371.664	35.236	363.921	6.748	38.194	91.319	43.263	29.017	1.647.233
Mart	667.072	381.039	37.840	364.985	6.773	37.900	88.682	43.088	29.660	1.657.038
Nisan	672.730	400.912	40.624	363.142	6.429	39.182	94.546	42.766	30.284	1.690.616
Mayıs	662.119	431.302	37.968	366.402	6.421	38.878	91.583	43.026	30.931	1.708.629
Haziran	661.329	436.981	49.802	368.979	6.702	38.576	88.926	42.876	31.563	1.725.734
Temmuz	692.430	443.475	46.292	369.597	7.471	39.250	87.824	44.129	32.268	1.762.735
Ağustos	687.103	471.416	50.174	365.922	8.508	39.553	80.464	44.464	33.030	1.780.634

Kaynak: TCMB, BDDK, Hazine, MKK

(1) Yabancı para cinsinden mevduatlara 28 Aralık 2012 tarihli verilerden itibaren Kıymetli Maden Depo Hesapları verisi eklenmiştir.

(2) DİBS'lerin TCMB tarafından Resmi Gazetede ilan edilen değerlerini yansıtmaktadır.

(3) Veriler ayın son Cuma günü itibarıyla olup bankalar emanetinde tutulan piyasa değerlerini ifade eder.

Yurtdışı Yerleşiklerin Portföy Tercihleri (Milyon Dolar)

Tarih	TP Mevduat/ Kat. Fonu ⁽¹⁾	YP Mevduat/Kat. Fonu ⁽¹⁾⁽²⁾	Hisse Senedi	DİBS ⁽³⁾	Repo	Diğer ⁽¹⁾⁽⁴⁾	TOPLAM
2006	1.473	3.137	33.291	26.858	..	672	65.431
2007	2.040	3.656	62.070	32.113	..	626	100.505
2008	2.143	4.991	23.228	20.308	..	729	51.400
2009	2.751	6.297	47.080	21.086	..	957	78.170
2010	4.904	6.681	61.311	32.710	..	1.404	107.011
2011	4.010	10.847	39.169	31.110	7.285	980	93.401
2012	6.195	15.163	72.287	52.944	9.705	1.788	158.083
2013	6.090	21.007	50.456	39.279	12.212	1.932	130.975
2014 Mart	5.925	19.308	56.294	38.024	10.900	2.053	132.505
Haziran	6.746	21.484	61.070	41.095	13.734	2.161	146.290
Eylül	7.711	21.773	54.123	36.230	11.917	2.314	134.067
Aralık	7.353	20.303	61.812	40.079	12.036	2.044	143.628
2015 Ocak	6.632	19.720	59.133	37.347	11.658	1.732	136.221
Şubat	5.904	19.986	52.547	34.329	10.466	1.520	124.752
Mart	5.704	20.355	52.838	34.528	10.757	1.428	125.610
Nisan	5.536	20.521	53.622	32.570	9.169	1.333	122.752
Mayıs	5.186	20.286	51.231	33.001	7.060	1.331	118.095
Haziran	5.204	20.985	50.889	32.946	6.337	1.319	117.680
Temmuz	5.412	22.447	47.992	31.319	5.580	1.286	114.036
Ağustos	5.291	22.540	41.574	27.693	5.165	1.440	103.703

Kaynak: TCMB, MKK

(1) TCMB ortalama aylık döviz alış kurları kullanılarak USD'ye çevrilmiştir.

(2) Yabancı para cinsinden mevduatlara 28 Aralık 2012 tarihli verilerden itibaren Kıymetli Maden Depo Hesapları verisi eklenmiştir.

(3) Aralık 2011'e kadar olan verilere Repo da dahildir.

(4) Haziran 2011'e kadar olan veriler Özel Sektör Borçlanma Senetleri, Yatırım Fonları ve banka emanetlerinde tutulan Eurobondları içermekte; Haziran 2011 sonrasında ise bunlara Varlığa Dayalı Menkul Kıymetler, Varlık Teminatlı Menkul Kıymetler ve Kira Sertifikaları da dahil edilmektedir.

Yurtdışı Yerleşiklerin Net Portföy Hareketleri (Akım, Milyon Dolar)

Tarih	Hisse Senedi	DİBS	Repo	TOPLAM
2005	5.691	5.955	..	11.647
2006	1.882	6.040	..	7.922
2007	5.126	-3.304	..	1.822
2008	595	-4.764	..	-4.168
2009	2.849	-1.748	..	1.101
2010	3.466	10.740	..	14.206
2011	-945	14.856	1.137	15.048
2012	6.397	16.562	1.818	24.777
2013	902	4.887	6.026	11.815
2014	2.521	242	-173	2.590
2015 Ocak	490	-223	357	624
Şubat	-606	-973	-525	-2.104
Mart	-584	639	281	335
Nisan	604	-1.152	-1.007	-1.555
Mayıs	81	-1.508	-2.078	-3.504
Haziran	-96	-852	-755	-1.703
Temmuz	-339	-699	-565	-1.603
Ağustos	-392	-659	-23	-1.075
Eylül	-104	-415	81	-439
2 Ekim	-38	-20	50	-8

VIX-ABD, VSTOXX-Euro Endeksleri ve Türk Eurobond Faiz Farkı

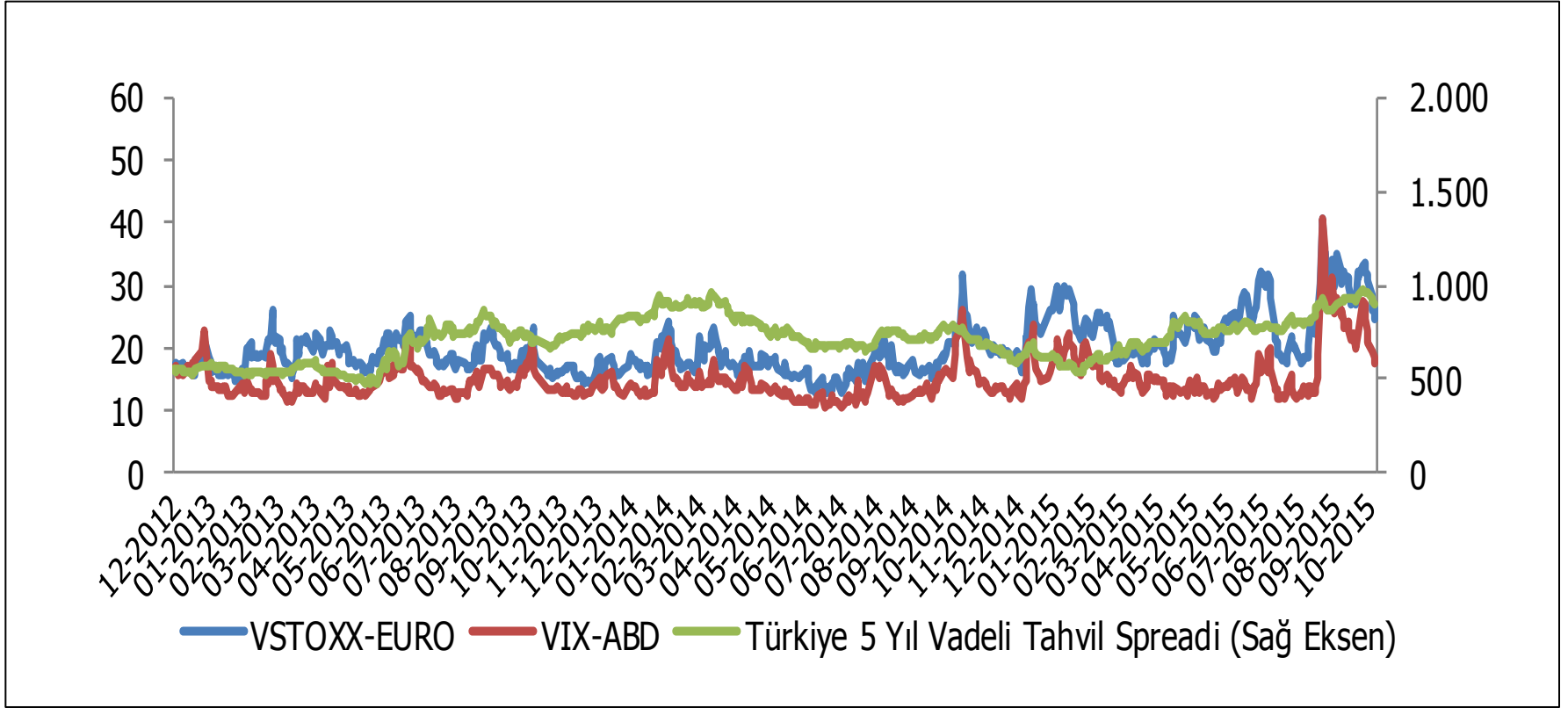

Kaynak: Reuters

* Türkiye 5 yıl vadeli tahvil spreadi, 5 yıl vadeli ABD gösterge tahvili ile 5 yıl vadeli Türkiye gösterge tahvili arasındaki farkı ifade etmektedir.

** 8 Ekim 2015 tarihi itibarıdır.

5 Yıllık Ülke CDS* Verileri

	Tarih	Brez.	Çek Cum.	Çin	G. Afr.	G. Kore	Hind.	Mac.	Mek.	Pol.	Rus.	Male.	Şili	End.	Türk.
Yıllık Ortalama	2005	297	6	25	54	32	65	22	77	14	76	28	21	259	221
	2006	142	9	20	54	24	50	31	60	17	58	26	20	172	187
	2007	90	8	18	44	25	43	27	48	14	61	24	18	135	170
	2008	191	40	92	241	164	114	181	169	85	269	140	76	380	321
	2009	211	61	115	281	202	103	310	240	198	374	148	86	354	282
	2010	122	88	74	145	102	75	282	123	132	163	88	79	166	167
	2011	133	111	102	152	124	81	370	130	199	181	107	84	171	206
	2012	130	127	104	160	110	89	475	120	175	187	107	98	165	210
	2013	157	117	81	190	72	68	295	105	87	161	100	80	190	172
2014	173	51	83	184	53	50	156	89	66	323	90	78	152	181	
2015 Aylık Ortalama	Ocak	209	56	94	204	62	48	155	113	66	573	135	105	164	184
	Şubat	238	52	91	196	61	44	142	109	59	521	123	95	149	191
	Mart	282	48	89	206	53	41	127	125	56	460	135	92	152	213
	Nisan	238	48	90	209	49	41	132	118	59	356	122	83	157	223
	Mayıs	232	48	88	205	47	42	137	119	59	316	116	83	165	213
	Haz.	248	52	89	210	49	45	153	128	67	344	127	83	173	225
	Tem.	271	51	95	213	52	48	157	131	72	333	132	96	172	223
	Ağu.	320	55	106	239	62	51	168	142	77	383	169	114	211	260
	Eyl.	419	60	119	268	70	54	169	154	80	370	197	125	243	290
	2 Ekim	433	64	118	272	71	56	183	159	82	345	221	139	247	292

BORÇLANMA

Brüt Dış Borç Stoku

(Milyon ABD Doları)	KAMU SEKTÖRÜ			TCMB			ÖZEL SEKTÖR			TÜRKİYE BRÜT DIŞ BORÇ STOKU (I+II+III)	TÜRKİYE BRÜT DIŞ BORÇ STOKU / GSYH (%)
	KISA VADELİ STOK	UZUN VADELİ STOK	TOPLAM DIŞ BORÇ STOKU (I)	KISA VADELİ STOK	UZUN VADELİ STOK	TOPLAM DIŞ BORÇ STOKU (II)	KISA VADELİ STOK	UZUN VADELİ STOK (*)	TOPLAM DIŞ BORÇ STOKU (III)		
2002	915	63.618	64.533	1.655	20.348	22.003	13.854	29.202	43.056	129.592	56,2
2003	1.341	69.503	70.844	2.860	21.513	24.373	18.812	30.129	48.941	144.157	47,3
2004	1.840	73.828	75.668	3.287	18.123	21.410	27.076	36.978	64.054	161.132	41,3
2005	2.133	68.278	70.411	2.763	12.662	15.425	34.018	50.878	84.896	170.733	35,5
2006	1.750	69.837	71.587	2.563	13.115	15.678	38.540	82.281	120.821	208.086	39,5
2007	2.163	71.362	73.525	2.282	13.519	15.801	38.700	121.992	160.692	250.019	38,5
2008	3.248	75.086	78.334	1.874	12.192	14.066	47.397	141.131	188.528	280.928	37,9
2009	3.598	79.915	83.513	1.764	11.398	13.162	43.628	128.617	172.245	268.921	43,6
2010	4.290	84.820	89.110	1.553	10.012	11.565	71.404	119.789	191.193	291.868	39,9
2011	7.013	87.267	94.280	1.239	8.095	9.334	73.328	126.989	200.317	303.931	39,3
2012	11.040	92.983	104.023	1.036	6.052	7.088	88.119	139.812	227.931	339.042	43,1
2013	17.605	98.339	115.944	833	4.401	5.234	111.987	156.017	268.004	389.183	47,3
2014	17.866	99.844	117.710	342	2.142	2.484	114.681	167.845	282.526	402.720	50,4
2015 Ç1	18.165	95.212	113.377	290	1.820	2.110	111.116	166.532	277.648	393.135	49,5
2015 Ç2	16.924	98.830	115.754	270	1.708	1.978	110.305	177.186	287.491	405.223	52,5

Kaynak: Hazine Müsteşarlığı

Not: Çeyrek dönemlere ilişkin oranlar, son dört çeyrekteki dolar cinsinden GSYH verileri kullanılarak hesaplanmıştır.

Konsolide Bütçe / Merkezi Yönetim Brüt Borç Stoku

	2005	2006	2007	2008	2009	2010	2011	2012	2013	2014	2015 (Ağustos)
(Milyon TL)											
İç Borç Stoku	244.782	251.470	255.310	274.827	330.005	352.841	368.778	386.542	403.007	414.648	434.981
Dış Borç Stoku	86.738	93.580	78.175	105.493	111.503	120.720	149.565	145.657	182.828	197.483	241.218
Toplam Borç Stoku	331.520	345.050	333.485	380.321	441.508	473.561	518.343	532.199	585.835	612.132	676.200
(GSYH İçindeki Paylar, %)											
İç Borç Stoku	37,7	33,2	30,3	28,9	34,6	32,1	28,5	27,3	25,8	23,7	22,5
Dış Borç Stoku	13,3	12,3	9,3	11,1	11,7	11,0	11,6	10,3	11,7	11,3	12,5
Toplam Borç Stoku	51,0	45,5	39,5	40,0	46,3	43,1	40,0	37,6	37,6	35,0	35,0

Kaynak: Hazine Müsteşarlığı

- 2015 yılı için GSYH içindeki yüzde paylar hesaplanırken 2015-2017 dönemini kapsayan Orta Vadeli Programda yer alan GSYH gerçekleşme tahmini kullanılmıştır.
- 2006 yılından itibaren Merkezi Yönetim Bütçesi tanımı kullanılmıştır.

Merkezi Yönetim Toplam Borç Stokunun Döviz Yapısı

Milyon TL

	TL	Döviz	Toplam	TL (%)	Döviz (%)
2007	229.168	104.317	333.485	68,7	31,3
2008	251.836	128.485	380.321	66,2	33,8
2009	312.837	128.672	441.508	70,9	29,1
2010	347.347	126.214	473.561	73,3	26,7
2011	365.034	153.309	518.345	70,4	29,6
2012	386.542	145.657	532.199	72,6	27,4
2013	403.007	182.828	585.835	68,8	31,2
2014	414.648	197.308	611.956	67,7	32,3
2015 Ağustos	434.981	241.218	676.200	64,3	35,7

Merkezi Yönetim Toplam Borç Stokunun Faiz Yapısı

(%)

	Sabit Faizli	Değişken Faizli	TÜFE'ye Endeksli
2007	55,8	37,5	6,7
2008	57,0	37,3	5,7
2009	53,4	38,0	8,5
2010	56,0	32,8	11,2
2011	59,2	28,4	12,4
2012	59,8	25,9	14,3
2013	61,5	22,1	16,4
2014	65,2	18,3	16,5
2015 Ağustos	67,5	18,1	14,4

Merkezi Yönetim Toplam Borç Stokunun Vadeye Kalan Ortalama Süresi

(Yıl)

	İç Borç	Dış Borç	Toplam
2007	2,1	7,7	3,4
2008	2,0	7,9	3,6
2009	2,0	7,9	3,5
2010	2,6	8,8	4,2
2011	2,6	9,0	4,5
2012	2,8	9,4	4,6
2013	3,9	9,3	5,6
2014	4,6	9,5	6,1
2015 Ağustos	4,7	9,7	6,5

Kamu Net Borç Stoku

(Milyar TL)

	KAMU BRÜT İÇ BORÇ STOKU	KAMU BRÜT DIŞ BORÇ STOKU	KAMU BRÜT TOPLAM BORÇ STOKU (I)	TCMB NET VARLIKLARI (II)	KAMU VARLIKLARI (III) (**)	İŞSİZLİK SİĞORTASI FONU NET VARLIKLARI (IV)	KAMU NET TOPLAM BORÇ STOKU (I - II - III - IV)	KAMU NET TOPLAM BORÇ STOKU / GSYH (%)
2002	155,2	102,0	257,2	25,4	11,3	5,0	215,6	61,5
2003	202,1	95,6	297,7	24,7	13,1	8,9	251,0	55,2
2004	235,1	97,9	333,0	27,9	17,2	13,3	274,6	49,1
2005	259,8	91,5	351,3	30,8	32,2	18,0	270,3	41,7
2006	268,3	97,6	365,9	45,7	38,3	23,7	258,2	34,0
2007	273,3	82,3	355,5	41,8	34,6	30,7	248,4	29,5
2008	295,8	112,5	408,3	60,4	41,5	38,4	268,0	28,2
2009	347,4	118,4	465,7	66,0	47,7	42,1	309,9	32,5
2010	368,9	128,2	497,1	86,2	47,2	45,9	317,8	28,9
2011	387,6	159,0	546,5	143,2	59,8	53,5	290,1	22,4
2012	408,4	154,5	562,9	189,5	71,6	61,2	240,6	17,0
2013	430,3	193,1	623,4	271,1	84,2	70,4	197,7	12,6
2014	443,6	206,9	650,5	304,4	77,4	81,4	187,3	10,7
2015 Ç1	452,9	220,1	673,0	344,0	80,2	84,4	164,4	9,2
2015 Ç2	459,3	231,4	690,7	352,5	95,8	87,2	155,3	8,5

Merkez Bankası Politika Faizleri ve Hazine İhalelerinde Oluşan Aylık Faiz Oranı*

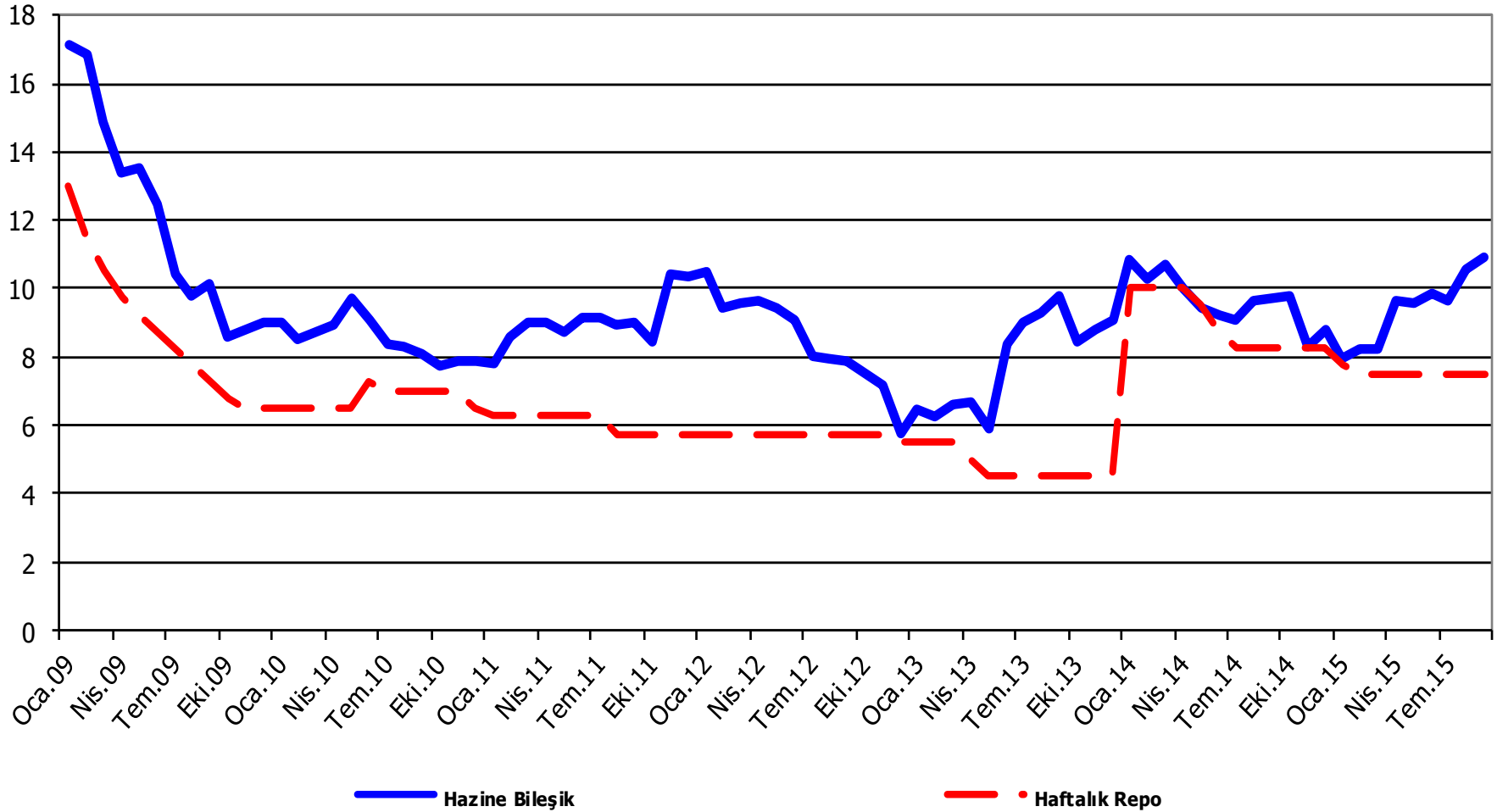

* 2010 yılı Temmuz ayından tarihindten itibaren politika faizi olarak 1 haftalık REPO faiz oranı kullanılmıştır.
Kaynak: Hazine Müsteşarlığı

Merkezi Yönetim Bütçesi Finansman İhtiyacı ve Kaynakları (Milyar TL)

	2010	2010	2011	2011	2012	2012	2013	2013	2014	2014	2015	2015
	Prog.	Gerçek.	Prog.	Gerçek.	Prog.	Gerçek.	Prog.	Gerçek.	Prog.	Gerçek.	Prog.	Gerçek. ⁽¹⁾
1-Toplam Borç Servisi	200,3	194,8	152,8	150,3	141,2	143,8	188,6	183,2	176,7	178,4	128,8	46,3
İç Borç Servisi	182,6	178,1	135	132,1	122	127,4	172,1	167,1	156,5	157	107,3	33,9
Anapara	138,4	136,2	99,3	97,1	81,6	84	130,8	128,1	117,9	117,8	67	21,1
Faiz	44,2	41,9	35,8	35,1	40,4	40,7	41,3	39,1	38,5	39,3	40,3	12,8
Dış Borç Servisi	17,7	16,7	17,8	18,2	19,1	19,1	16,5	16,1	20,2	21,4	21,5	12,4
Anapara	11,2	10,7	11	11,5	12	11,9	8,8	8,6	11,5	12,4	12,1	8,6
Faiz	6,5	6	6,8	6,7	7,2	7,2	7,7	7,4	8,7	9	9,5	3,8
2-Finansman	200,3	194,8	152,8	150,3	141,2	143,8	188,6	183,2	176,7	178,4	128,8	46,3
Diğer Finansman⁽²⁾	5	20,9	21,1	29,2	29,8	28,7	24,3	28,5	27,4	32,8	29,1	13,4
Toplam Borçlanma	195,3	173,9	131,7	121,1	111,4	115,1	164,3	154,7	149,3	145,6	99,7	32,9
Dış Borçlanma	13,7	14,9	12,5	9,3	9,5	13,6	13,7	13,5	14,8	17,7	11,8	3,4
İç Borçlanma	181,6	159	119,1	111,6	101,9	101,5	150,6	141,2	134,6	127,9	88	29,5
Toplam İç Borç Çevirme Oranı (%)	99,5	89,3	88	84,5	83,5	81,4	87,5	84,5	86	81,5	82	87,0

Kaynak: Hazine Müsteşarlığı

(1) Mart sonu itibarıyla.

(2) Nakit bazlı faiz dışı denge, özelleştirme gelirleri, İşsizlik Sigortası Fonundan yapılan aktarımlar, TMSF'den sağlanan gelirler, devirli/garantili borç geri dönüşleri, kasa/banka değişimi ve kur farkı kalemlerini içermektedir.

Not: Finansman verileri nakit bazlıdır.

Hazine İhaleleri Bileşik Faiz Oranı ve Vade Yapısı

	2010		2011		2012		2013		2014		2015	
	Vade (Gün)	Bileşik Faiz	Vade (Gün)	Bileşik Faiz	Vade (Gün)	Bileşik Faiz	Vade (Gün)	Bileşik Faiz	Vade (Gün)	Bileşik Faiz	Vade (Gün)	Bileşik Faiz
Ocak	1.367	9,0	1.578	7,8	1.169	10,5	1.721	6,5	1.769	10,8	1.867	8,0
Şubat	925	8,5	1.045	8,6	1.249	9,4	1.786	6,2	1.990	10,2	1.987	8,2
Mart	656	8,7	604	9,0	1.650	9,6	2.013	6,6	1.980	10,7	2.630	8,2
Nisan	1.045	8,9	787	9,0	2.130	9,6	1.992	6,7	2.053	10,0	2.016	9,6
Mayıs	729	9,7	1.135	8,7	665	9,5	1.821	5,9	1.912	9,4	1.800	9,6
Haziran	1.028	9,1	805	9,1	623	9,1	1.958	8,4	1.933	9,2	1.960	9,9
Temmuz	1.114	8,4	1.273	9,1	602	8,0	2.061	9,0	1.935	9,1	2.200	9,6
Ağustos	1.365	8,3	896	8,9	1.234	7,9	1.699	9,3	1.941	9,7	1.481	10,6
Eylül	971	8,1	1.308	9,0	1.744	7,9	2.135	9,8	1.990	9,7	1.948	10,9
Ekim	859	7,7	752	8,4	707	7,5	1.884	8,4	1.802	9,8		
Kasım	1.578	7,9	848	10,5	1.870	7,2	2.011	8,8	2.146	8,3		
Aralık	1.588	7,9	728	10,3	651	5,8	2.100	9,1	364	8,8		
Ocak-Aralık	1.170	8,5	1.136	8,7	1.408	8,8	1.927	7,7	1.942	9,8		

Ekim - Aralık 2015 Dönemi İç Borç Ödemeleri (Milyon TL)

İç Borç Ödemeleri ⁽¹⁾			
Alıcılara Göre Dağılım			(Milyon ₺)
	Piyasa	Kamu ⁽²⁾	Toplam Ödeme
2015 Yılı Ekim Ayı			
07.10.2015	7,344	1,090	8,434
14.10.2015	619	0	619
28.10.2015	541	148	689
TOPLAM	8,504	1,238	9,742

2015 Yılı Kasım Ayı			
04.11.2015	102	73	175
11.11.2015	45	10	55
18.11.2015	3,563	916	4,479
25.11.2015	359	198	557
TOPLAM	4,070	1,197	5,267

2015 Yılı Aralık Ayı			
16.12.2015	2,728	1,362	4,090
23.12.2015	473	70	543
30.12.2015	167	0	167
TOPLAM	3,368	1,432	4,801

⁽¹⁾ İhraç aşamasındaki alıcı dağılımı baz alınarak yapılacak ödemeleri göstermektedir.

⁽²⁾ Kamu kurumlarına rekabetçi olmayan teklif (ROT) ve doğrudan satış yoluyla yapılan ihraçlara ilişkin ödemeleri içermektedir.

Hazine Finansman Programı

HAZINE FİNANSMAN PROGRAMI			
(Milyar ₺)	Ekim 2015	Kasım 2015 ⁽¹⁾	Aralık 2015 ⁽¹⁾
Ödemeler	11,0	6,2	5,6
İç Borç Servisi	9,7	5,3	4,8
Anapara	7,8	2,5	3,7
Faiz	2,0	2,8	1,1
Dış Borç Servisi	1,3	1,0	0,8
Anapara	0,6	0,3	0,4
Faiz	0,7	0,7	0,4
Finansman	11,0	6,2	5,6
Borçlanma Dışı Kaynaklar ⁽²⁾	4,0	2,2	1,8
Borçlanma	7,0	4,0	3,8
Dış Borçlanma ⁽³⁾	0,0	0,0	0,0
İç Borçlanma	7,0	4,0	3,8
Piyasadan İhale Yoluyla İç Borçlanma	5,7	3,1	1,3
Kamuya Satışlar	1,3	0,9	2,5

⁽¹⁾ Geçicidir.

⁽²⁾ Nakit bazlı faiz dışı denge, özelleştirme gelirleri, 2/B satış gelirleri, TMSF'den sağlanan gelirler, devirli/garantili borç geri dönüşleri, kasa banka değişimi ve kur farkı kalemlerini içermektedir.

⁽³⁾ Uluslararası kuruluşlardan veya uluslararası piyasalardan ek finansman sağlanması durumunda dış borçlanma tutarında değişiklik olabilecektir.

KAMU MALİYESİ

Kamu Kesimi Borçlanma Gereği (GSYH Payı)

	2009	2010	2011	2012	2013(1)	2014(2)	2015(3)
BORÇLANMA GEREĞİ	5,0	2,4	0,1	1,0	0,5	1,0	0,4
GENEL DEVLET	5,5	3,0	0,4	1,0	0,7	0,8	0,5
MYB	5,5	3,6	1,4	2,1	1,2	1,4	1,1
Mahalli İdareler	0,4	-0,1	-0,2	0,0	0,1	0,0	0,1
Fon	0,0	0,0	-0,1	-0,5	0,2	0,0	-0,1
İşsizlik Sigortası	-0,4	-0,3	-0,6	-0,5	-0,6	-0,6	-0,6
Sosyal Güvenlik	-0,1	0,0	0,0	0,0	0,3	0,4	0,6
Genel Sağlık Sigortası	0,0	0,0	0,0	0,0	-0,4	-0,4	-0,6
Döner Sermaye	-0,1	-0,1	-0,1	0,0	-0,1	0,0	0,0
KİT	-0,4	-0,6	-0,2	-0,1	-0,3	0,2	0,0
FAİZ HARİÇ BORÇLANMA GEREĞİ	-0,8	-2,2	-3,3	-2,6	-2,9	-2,0	-2,5
GENEL DEVLET	-0,3	-1,5	-3,0	-2,5	-2,6	-2,2	-2,4
MYB	0,0	-0,7	-1,9	-1,3	-2,0	-1,5	-1,7
Mahalli İdareler	0,3	-0,2	-0,3	-0,1	0,0	-0,1	0,0
Fon	0,0	0,0	-0,1	-0,5	0,2	0,0	-0,1
İşsizlik Sigortası	-0,4	-0,3	-0,6	-0,5	-0,6	-0,6	-0,6
Sosyal Güvenlik	-0,1	0,0	0,0	0,0	0,3	0,4	0,6
Genel Sağlık Sigortası	0,0	0,0	0,0	0,0	-0,4	-0,4	-0,6
Döner Sermaye	-0,1	-0,1	-0,1	0,0	-0,1	0,0	0,0
KİT	-0,5	-0,7	-0,3	-0,1	-0,3	0,2	0,0

Kaynak: Kalkınma Bakanlığı, 2015-2017 Orta Vadeli Program

(1) Geçici Gerçekleşme (2) Gerçekleşme Tahmini (3) Orta Vadeli Program

Merkezi Yönetim Bütçe Dengesi (GSYH'ya Oran)

	2006	2007	2008	2009	2010	2011	2012	2013	2014
HARCAMALAR	23,5	24,2	23,9	28,2	26,8	24,2	25,5	26,1	25,6
Faiz Harcamaları	6,1	5,8	5,3	5,6	4,4	3,3	3,4	3,2	2,9
Faiz Hariç Harcamaları	17,4	18,4	18,6	22,6	22,4	21,0	22,1	22,9	22,8
Personel Giderleri	5,0	5,2	5,1	5,9	5,7	5,6	6,1	6,2	6,3
Sosyal Güvenlik Devlet Prim Giderleri	0,7	0,7	0,7	0,8	1,0	1,0	1,0	1,0	1,1
Mal ve Hizmet Alımları	2,5	2,6	2,6	3,1	2,7	2,5	2,3	2,3	2,3
Cari Transferler	6,6	7,5	7,4	9,7	9,3	8,5	9,1	9,5	9,3
Sermaye Giderleri	1,6	1,5	1,9	2,1	2,4	2,4	2,4	2,8	2,7
Sermaye Transferleri	0,3	0,4	0,3	0,5	0,6	0,5	0,4	0,5	0,4
Borç Verme	0,8	0,5	0,5	0,6	0,8	0,4	0,7	0,6	0,6
GELİRLER	22,9	22,6	22,1	22,6	23,1	22,9	23,5	24,9	24,3
Vergi Gelirleri	18,1	18,1	17,7	18,1	19,2	19,6	19,7	20,9	20,1
Vergi Dışı Gelirler	4,1	3,5	3,1	3,7	3,1	3,0	3,4	3,3	2,5
Sermaye Gelirleri	0,3	0,7	0,9	0,2	0,3	0,2	0,1	0,6	0,5
Alınan Bağışlar ve Yardımlar	0,3	0,2	0,4	0,6	0,5	0,1	0,1	0,1	0,1
Alacaklardan Tahsilat	0,0	0,0	0,0	0,1	0,0	0,0	0,1	0,0	0,1
BÜTÇE DENGESİ	-0,6	-1,6	-1,8	-5,5	-3,6	-1,4	-2,1	-1,2	-1,3
FAİZ DIŞI DENGESİ	5,4	4,2	3,5	0,0	0,7	1,9	1,3	2,0	1,6

Kaynak: Kalkınma Bakanlığı, Maliye Bakanlığı

Merkezi Yönetim Bütçe Dengesi

(Milyon TL)	Ocak-Aralık		2014 Bütçe Hedefi	Artış (%)	2014 Gerç. Oranı (%)
	2013	2014			
HARCAMALAR	408.225	448.424	436.433	9,8	102,7
Personel Giderleri	96.235	110.370	109.969	14,7	100,4
Sosyal Güv. Kur. Devlet Primi	16.306	18.926	18.875	16,1	100,3
Mal ve Hizmet Alımları	36.386	40.691	37.590	11,8	108,2
Faiz Harcamaları	49.986	49.907	52.000	-0,2	96,0
Cari Transferler	148.743	162.327	163.554	9,1	99,2
KİT	1.631	2.558	1.885	56,8	135,7
Sosyal Güvenlik Kurumlarına Transferler	73.960	154.814	79.359	109,3	195,1
Tarımsal Destekleme	8.684	17.463	9.670	101,1	180,6
Diğer Cari Transferler	64.468	-12.509	72.640	-119,4	-17,2
Sermaye Giderleri	43.767	48.001	36.689	9,7	130,8
Sermaye Transferleri	7.666	7.683	6.518	0,2	117,9
Borç Verme	9.135	10.518	7.645	15,1	137,6
Yedek Ödenek	0	0	3.593		
GELİRLER	389.682	425.758	403.175	9,3	105,6
Genel Bütçe Gelirleri	375.564	409.191	392.968	9,0	104,1
Vergi Gelirleri	326.169	352.437	348.353	8,1	101,2
Gelir, Kar ve Ser. Kaz. Üz. Al. Ver.	92.749	106.204	101.863	14,5	104,3
Mülkiyet Üz. Al. Ver.	7.693	8.215	9.027	6,8	91,0
Dahilde Alın. Mal ve Hiz. Ver.	134.855	142.089	141.534	5,4	100,4
Ulus. Tic. ve Mua. Al. Ver.	68.269	71.119	70.512	4,2	100,9
Diğer Vergiler ve Harçlar	22.604	24.809	25.418	9,8	97,6
Vergi Dışı Gelirler	37.963	44.412	34.166	17,0	130,0
Sermaye Gelirleri	10.105	9.548	8.750	-5,5	109,1
Özel Gelirler ile Alınan Bağış ve Yardımlar	1.096	1.891	1.556	72,6	121,5
Alacaklardan Tahsilat	231	902	142	291,2	633,7
Özel Bütçeli İdarelerin Öz Gelirleri	11.445	13.419	7.223	17,3	185,8
Düzenleyici ve Denet. Kurumların Gelirleri	2.673	3.148	2.984	17,8	105,5
FAİZ DIŞI DENGE	31.443	27.242	18.742	-13,4	145,4
BÜTÇE DENGESİ	-18.543	-22.666	-33.258	22,2	68,2

Merkezi Yönetim Bütçe Dengesi

(Milyon TL)	Ocak-Haziran		2015 Bütçe Hedefi	Artış (%)	2015 Gerç. Oranı (%)
	2014	2015			
HARCAMALAR	213.857	236.661	472.943	10,7	50,0
Personel Giderleri	57.039	62.956	119.170	10,4	52,8
Sosyal Güv. Kur. Devlet Primi	9.586	10.344	20.325	7,9	50,9
Mal ve Hizmet Alımları	15.206	18.252	41.153	20,0	44,4
Faiz Harcamaları	26.463	29.716	54.000	12,3	55,0
Cari Transferler	82.962	87.734	176.425	5,8	49,7
KİT	500	504	2.077	0,7	24,3
Sosyal Güvenlik Kurumlarına Transferler	41.089	38.074	83.232	-7,3	45,7
Tarımsal Destekleme	6.814	7.230	10.000	6,1	72,3
Diğer Cari Transferler	34.559	41.926	81.116	21,3	51,7
Sermaye Giderleri	13.908	17.077	40.955	22,8	41,7
Sermaye Transferleri	2.706	3.670	6.798	35,6	54,0
Borç Verme	5.985	6.914	10.545	15,5	65,6
Yedek Ödenek	0	0	3.573		0,0
GELİRLER	210.481	237.465	451.979	12,8	52,5
Genel Bütçe Gelirleri	202.203	228.185	440.998	12,8	51,7
Vergi Gelirleri	168.095	194.670	389.501	15,8	50,0
Gelir, Kar ve Ser. Kaz. Üz. Al. Ver.	50.255	57.110	118.460	13,6	48,2
Mülkiyet Üz. Al. Ver.	4.097	4.715	9.242	15,1	51,0
Dahilde Alın. Mal ve Hiz. Ver.	66.667	77.814	152.472	16,7	51,0
Ulus. Tic. ve Mua. Al. Ver.	34.582	40.068	82.274	15,9	48,7
Diğer Vergiler ve Harçlar	12.494	14.964	27.053	19,8	55,3
Vergi Dışı Gelirler	25.820	24.852	38.321	-3,7	64,9
Sermaye Gelirleri	6.373	6.921	10.439	8,6	66,3
Özel Gelirler ile Alınan Bağış ve Yardımlar	1.166	1.527	1.932	31,0	79,0
Alacaklardan Tahsilat	749	215	804	-71,3	26,7
Özel Bütçeli İdarelerin Öz Gelirleri	6.285	6.708	7.789	6,7	86,1
Düzenleyici ve Denet. Kurumların Gelirleri	1.993	2.572	3.192	29,1	80,6
FAİZ DIŞI DENGE	23.088	30.520	33.037	32,2	92,4
BÜTÇE DENGESİ	-3.375	804	-20.963	-123,8	-3,8